

2020

# 아다백과

아이들의  
따뜻한 마을 살이를 위한  
백과사전



광진구지역사회보장협의체 아동청소년분과



“ 한 아이가 건강하게 성장하려면  
온 마을이 필요하다”



## 아따백과를 열면서

“광진구 아이들이 삶을 주체적으로 살아갈 수 있기를 바라는 마음으로 참여했습니다.  
건강한 삶을 만들어 나가는 과정 속에 아따백과가 함께하기를 소망합니다.”

**\_광장종합사회복지관**

“코로나19의 대유행 속에도 여전히 우리 아이들은 자라고 있습니다.  
누군가 광진구의 아동·청소년의 건강한 성장을 위한 마을의 네트워크에 대해 묻는다면,  
'아따백과'로 대답하겠습니다.”

**\_광진교육복지센터**

“광진구 아동·청소년들의 건강한 성장을 위해 지역의 여러 기관이 뜻을 모아  
두 번째 아따백과를 발간하였습니다.

아이들의 따뜻한 마을살이를 위해 애쓴 모든 분들의 노력이  
아따백과를 접하시는 분들에게 의미 있게 전달되기를 바랍니다.”

**\_광진구정신건강복지센터**

“광진구에서 활동하는 아동·청소년 기관 및 단체들이 함께 소통하고 공유하는 것을 통해  
우리 아이들의 삶이 한 발짝 더 좋은 쪽으로 나아가길 바랍니다.”

**\_광진주민연대**

“아따백과를 통해 지역사회 모두가 청소년이 행복하게 살 수 있는  
따뜻한 마을을 만들어가는 기회가 될 수 있었으면 좋겠습니다.”

**\_광진구청소년상담복지센터**

“아동·청소년의 건강한 성장을 간절히 바라는 지역 내 활동가들의 마음을 담았습니다.  
광진구 아동·청소년이 꿈꾸고 그 꿈에 한 걸음이라도 가까워지는데 활용되기를 간절히 바랍니다.”

**\_시립광진인터넷중독예방상담센터**

“많은 사람들의 수고와 열정이 있었던 만큼  
광진구 아동·청소년 네트워크의 활성화에 큰 힘이 되길 기대해봅니다.”

**성동광진교육지원청**

“많은 분들의 노력과 땀으로 드디어 2020 아따백과가 발간되었네요.  
아따백과 발간을 함께 축하하며 아따백과가 유용하게 쓰여 더 희망찬 광진구가 되었으면 좋겠습니다.”

**성동광진Wee센터**

“이 책자를 통해 광진구가 우리 아이들이 살기에 보다 더 따뜻하고 끈끈한 마을이 되기를 기원합니다.”

**시립광진청소년센터**

“광진구에는 아동·청소년들을 위해 고민하고 활동하는 많은 기관들이 있습니다. 아  
동·청소년들에 대한 고민과 마음을 공유하고 공간을 찾아가는데 '아따백과'가 도움이 되었으면 합니다.”

**아름다운스쿨**

“코로나19 상황 속에서도 지역 내 아동·청소년의 건강한 성장을 위해  
다양한 분야에서 애쓰시는 모든 분들의 안녕을 기원합니다.

우리 서로에게 백신이 되어 이겨냅시다!”

**지양종합사회복지관**

“아따백과를 통해 아이들 모두가 따뜻한 마을 안에서 건강하게 성장하길,  
그리고 아이들의 건강한 성장을 위해 힘써주시는 실무자분들께 도움이 되었으면 좋겠습니다.”

**중곡종합사회복지관**

# CONTENTS

광진구지역사회보장협의체  
아동·청소년분과사업 '아파백과'



## 여는 글

### I. 기관정보

- |                       |                        |
|-----------------------|------------------------|
| 1. 광장종합사회복지관          | 11. 서울특별시동부아동보호전문기관    |
| 2. 광진교육복지센터           | 12. 시립광진인터넷중독예방상담센터    |
| 3. 광진구건강가정·다문화가족지원센터  | 13. 시립광진청소년성문화센터 "SAY" |
| 4. 광진구드림스타트           | 14. 시립광진청소년센터          |
| 5. 광진구위기가정통합지원센터      | 15. 시립서울천문대            |
| 6. 광진구정신건강복지센터        | 16. 아름다운스쿨             |
| 7. 광진주민연대             | 17. 자양종합사회복지관          |
| 8. 광진구청소년상담복지센터       | 18. 중곡종합사회복지관          |
| 9. 광진구청소년지원센터 꿈드림     | 19. 지역아동센터             |
| 10. 광진진로직업체험지원센터 "해봄" | 20. 우리동네키움센터           |

### II. 광진구 내 청소년 이용기관 리스트

### III. 색인(서비스 별 분류)

- |           |         |
|-----------|---------|
| 1. 상담     | 6. 돌봄   |
| 2. 진로     | 7. 교육   |
| 3. 공간 활용  | 8. 활동   |
| 4. 위기/보호  | 9. 봉사활동 |
| 5. 경제적 지원 | 10. 동아리 |

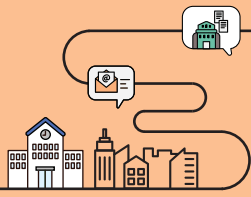

# 광장종합사회복지관



## 프로그램 안내

프로그램명	내용	대상 (정원)	기간	신청방법	비용	진행방법	담당부서 (연락처)
자원봉사자 육성 및 관리	■ 복지관의 다양한 사업을 효율적으로 수행 하기 위해 필요한 자원봉사자 육성 및 관리	봉사활동 희망자	상시	전화, 방문	무료	<input type="checkbox"/> 비대면 <input checked="" type="checkbox"/> 대면	지역조직팀 (070) 4649-0915
청소년 자원봉사활동	■ 자원봉사활동 진행	청소년 40명	7월	온라인 접수	무료	<input checked="" type="checkbox"/> 비대면 <input type="checkbox"/> 대면	지역조직팀 (070) 4649-0915
아동발달 지원센터	■ 발달상 어려움을 가진 아동·청소년의 정서적 안정과 발달촉진을 위한 치료교육 프로그램(언어치료, 놀이치료)	아동·청소년	연중	전화, 방문	유료 (1회 30,000원)	<input type="checkbox"/> 비대면 <input checked="" type="checkbox"/> 대면	서비스1팀 (070) 4649-0922
농구교실	■ 농구 기본동작 지도, 농구 게임	초4~중3	연중	방문	유료 (1개월 35,000원)	<input type="checkbox"/> 비대면 <input checked="" type="checkbox"/> 대면	서비스1팀 (070) 4649-0919
복스타그램	■ 고학년 초등학생의 독서지도를 통한 자기 표현력 향상 프로그램	초4~6	4~11월	전화, 방문	무료	<input type="checkbox"/> 비대면 <input checked="" type="checkbox"/> 대면	서비스1팀 (070) 4649-0919
삶의 사전	■ 저소득 아동의 정서적 행복권 향상을 위한 삶 디자인 프로그램 ■ 사진, 공방, 창조, 영상, 목공활동	초4~6	4~11월	전화, 방문, 기관의뢰	무료	<input type="checkbox"/> 비대면 <input checked="" type="checkbox"/> 대면	서비스2팀 2201-4218
사례관리	■ 지역사회의 강점과 사회복지자원을 활용 하여 어려움에 처한 주민이 스스로 문제를 해결하도록 지원	관할 지역 내 어려움을 호소하는 주민	연중	전화, 방문, 기관의뢰	무료	<input type="checkbox"/> 비대면 <input checked="" type="checkbox"/> 대면	사례관리팀 (070) 4649-0907
희망은돌	■ 취약계층 위기긴급금지원사업(주거비, 생계비, 의료비 등), 희망마차 식료품 지원	위기에 처하거나 위기에 처할 어려움이 있는 주민	2019.4. -2020.3.	전화, 방문, 기관의뢰	무료	<input type="checkbox"/> 비대면 <input checked="" type="checkbox"/> 대면	사례관리팀 (070) 4649-0907

※ 코로나19 상황으로 인해 각 프로그램 인원이 조정될 수 있습니다.



## 새로운 변화, 함께 나아가는 지역사회

- 관계와 역량을 잇는 협력의 광장
- 지역가치를 높이는 실천의 광장
- 변화에 열려있는 기회의 광장

주 소 : 서울시 광진구 아차산로66길 8

전화번호 : 02)2201-1333

팩스번호 : 02)2201-4215

이 메 일 : gj1333@naver.com

홈페이지 : www.gj.or.kr

프로그램명	내 용	대 상 (정원)	기 간	신청방법	비 용	진행방법	담당부서 (연락처)
시설개방	<ul style="list-style-type: none"> <li>■ 1층 : 전시장</li> <li>■ 3층 : 쉼터, 동아리 1·2실, 북카페</li> </ul>	지역주민	연중	전화, 방문	무료	<input type="checkbox"/> 비대면 <input checked="" type="checkbox"/> 대면	지역조직팀 (070) 4649-0911
	    	<p>▲ 전시장</p> <p>▲ 쉼터</p> <p>▲ 동아리 1실</p> <p>▲ 동아리 2실</p> <p>▲ 북카페</p>					
시설대관	<ul style="list-style-type: none"> <li>■ 강당 : 최대 120명 수용 가능</li> <li>■ 체육관 : 최대 200명 수용 가능</li> <li>■ 희망교실 : 최대 20명 수용 가능</li> <li>■ 소망교실 : 최대 15명 수용 가능</li> <li>■ 기쁨교실 : 최대 10명 수용 가능</li> </ul> <p>** 대관시기에 따라 금액변동</p>	지역주민	연중	전화, 방문	강당 10만원 체육관 15만원 프로그램실 5만원 *2시간 기준	<input type="checkbox"/> 비대면 <input checked="" type="checkbox"/> 대면	운영지원팀 2201-4216
	    	<p>▲ 강당</p> <p>▲ 체육관</p> <p>▲ 희망교실</p> <p>▲ 소망교실</p> <p>▲ 기쁨교실</p>					



## 코로나19 대응 활동 및 프로그램 안내

### [코로나19 대응 프로그램]

- 지역사회 긴급돌봄사업(긴급 상담 및 생계·건강·식생활 물품 지원 등)
- 코로나19 대응TF 마을공동체사업(마음 잇기 캠페인, 관계 증진 사업 등)

### [코로나19 방역 활동]

- 일 1회 복도, 계단, 로비, 프로그램실 분무 소독
- 일 1회 출입문 손잡이, 난간 등 손이 자주 가는 곳 표면 소독
- 월 1회 기관 건물 전체 분무 소독
- 1, 2층 안내데스크 아크릴 가림막 활용으로 비말 접촉 최소화
- 출입자 스마트패스/QR코드 전자명부 기록 또는 방역록 수기 작성, 발열체크, 증상점검 등으로 감염병 관리
- 모든 프로그램 진행시 참여자 전체 마스크 착용, 손소독제 사용, 프로그램 전·후 공간 소독 등 방역 지침 준수

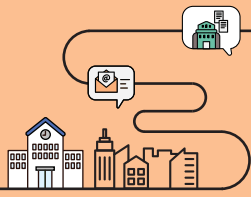

# 광진교육복지센터



## 프로그램 안내

프로그램명	내용	대상 (정원)	기간	신청방법	비용	진행방법	담당부서 (연락처)
맞춤형 학생성장 지원사업	<ul style="list-style-type: none"> <li>■ 학생 개별 맞춤형 관리</li> </ul>	초·중·고 교육복지 대상학생	상시		무료	<ul style="list-style-type: none"> <li>■ 비대면</li> <li>■ 대면</li> </ul>	461-0222
정서행동 지원사업	<p>[종합심리검사]</p> <p>학교 내 학생정서행동발달검사 결과에 따른 주의관찰이 필요한 학생을 대상으로 종합 심리검사 진행 *검사비용 최대 20만원 지원</p>	초·중·고 교육복지 대상학생	상시		소득수준에 따라 전액지원 및 일부 자기부담금 발생	<ul style="list-style-type: none"> <li>□ 비대면</li> <li>■ 대면</li> </ul>	461-0222
	<p>[심리상담 및 치료지원]</p> <p>심리, 정서적 지원이 필요한 학생을 대상으로 전문상담기관 또는 찾아가는 상담사 연계</p>					<ul style="list-style-type: none"> <li>□ 비대면</li> <li>■ 대면</li> </ul>	
	<p>[스쿨씨의 힐링여행]</p> <p>학교와 함께하는 학생정서행동지원을 위한 집단 미술치료 프로그램</p>	초등학생 (그룹별 5명 내외)	2학기			무료	
학교 적응력향상 지원사업	<p>[꿈틀교실]</p> <p>학습부진으로 학교생활에 어려움을 겪는 학생을 대상으로 1:1멘토링 학습지원</p>	초·중·고 교육복지 대상학생	학기별 모집	지역 내 학교 (교육복지담당장)를 통해 신청	무료	<ul style="list-style-type: none"> <li>□ 비대면</li> <li>■ 대면</li> </ul>	461-0222
	<p>[꿈틀진로]</p> <p>학교 내 징계 및 위기 등 학교 부적응으로 어려움을 겪는 학생을 대상으로 다양한 진로 체험 프로그램 지원</p>		2학기			<ul style="list-style-type: none"> <li>□ 비대면</li> <li>■ 대면</li> </ul>	
	<p>[242프로젝트]</p> <p>다문화 청소년의 자주적 활동 및 맞춤형 멘토링을 통한 자존감 회복, 학교 적응력 향상 지원</p>	중고등 학생 (10명)	5~11월			<ul style="list-style-type: none"> <li>□ 비대면</li> <li>■ 대면</li> </ul>	
가족지원 사업	<p>[부모코칭]</p> <p>자녀 양육에 어려움을 겪는 학부모를 대상으로 맞춤형 부모교육 지원</p>	초·중·고 교육복지 대상학생	하반기		무료	<ul style="list-style-type: none"> <li>□ 비대면</li> <li>■ 대면</li> </ul>	461-0222
	<p>[자조모임]</p> <p>가족의 회복탄력성 증진을 위한 양육자의 자존감 향상 지원 모임 운영</p>					<ul style="list-style-type: none"> <li>□ 비대면</li> <li>■ 대면</li> </ul>	
	<p>[두세대 지원 프로그램]</p> <p>교육복지집중지원학생 및 가족을 대상으로 부모-자녀가 함께하는 체험프로그램 제공</p>					<ul style="list-style-type: none"> <li>□ 비대면</li> <li>■ 대면</li> </ul>	

\* 지원대상 : 교육취약계층 및 학교장, 지역기관장의 추천을 통해 지원

\*\* 교육취약계층 : 국민기초수급, 법정 한부모, 차상위 계층, 다문화가정, 장애아동 등

## “교육소외의 해소를 통해 모두의 가능성을 여는 서울교육복지 실현”

서울특별시 성동광진교육지원청이 지원하고 학교법인 대한예수교장로회 총신대학교가 위탁·운영하며 다양하고 복합적인 문제와 결핍으로 인한 교육소외 학생을 대상으로 지역기관과 더불어 교육복지 협력망을 구축하여 학교를 통해 통합 맞춤형 서비스를 제공하여 한 명의 학생도 교육으로부터 소외되지 않도록 노력하고 있습니다.

주 소 : 서울시 광진구 아차산로 24길 17, 3층

전화번호 : 02)461-0222

팩스번호 : 02)461-2422

이 메 일 : gjedu2422@gmail.com

홈페이지 : www.gjedu.kr

## 운영체계

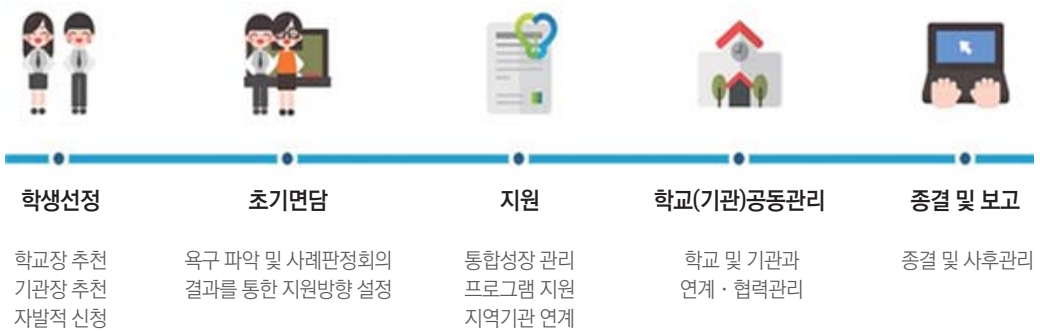

## 코로나19 대응 활동 및 프로그램 안내

### [기관 방역 철저]

- 센터 내·외부 방역 주 1회 실시
- 내방 시 발열체크, 방문록 작성 등 감염병 관리

### [불가피한 대면 활동 시 감염병 예방 철저]

- 별도 방역 관리된 외부공간을 활용한 멘토링 및 상담실시
- 내방 상담에 대해 아크릴 가림판을 활용하여 비말접촉 최소화
- 1:1 학습멘토링 활동 온라인 플랫폼을 활용한 비대면 진행방법 강구

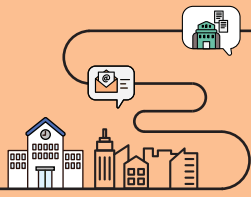

# 광진구건강가정· 다문화가족지원센터



## 프로그램 안내

프로그램명	내 용	대 상 (정원)	기 간	신청방법	비 용	진행방법	담당부서 (연락처)
다문화가족 사례관리	■ 다문화가족의 안정적인 한국생활 적응과 가족생활 지원	다문화가족, 외국인가족, 북한이탈주민 가족	연중	센터내방을 통한 신청서 작성	무료	<input type="checkbox"/> 비대면 <input checked="" type="checkbox"/> 대면	다문화가족 사업팀 458-0666
자녀 방문교육 서비스	■ 가정방문을 통한 1:1 독서코칭, 숙제지도, 사회성 발달 지도 등 교육 제공	만 3~12세 미만 다문화가족 자녀		센터내방을 통한 신청서 작성	소득기준별 상이	<input type="checkbox"/> 비대면 <input checked="" type="checkbox"/> 대면	
한국어 방문교육 서비스	■ 가정방문을 통한 1:1 단계별 맞춤 한국어 교육 제공	중도입국 자녀		센터내방을 통한 신청서 작성		<input type="checkbox"/> 비대면 <input checked="" type="checkbox"/> 대면	
다문화가족 자녀 언어발달 지원사업	■ 어휘·구문, 대화 등의 발달 촉진을 위한 언어교육 실시 ■ 센터 또는 교육기관에서 진행	만 12세 미만 다문화가족 자녀 중 언어발달 교육이 필요한 아동		유선 신청	무료	<input type="checkbox"/> 비대면 <input checked="" type="checkbox"/> 대면	
통번역 서비스	■ 중국어, 베트남어 등 통역 및 번역 서비스 제공 (학부모 상담 시 동행통역, 알림장 번역 지원 등 가능)	다문화 가정		유선 신청		<input type="checkbox"/> 비대면 <input checked="" type="checkbox"/> 대면	
이중언어 가족환경 조성사업	■ 엄마(아빠)나라 언어를 모두 배우는 것에 대한 중요성을 가족 모두가 알고, 실생활에서 활용할 수 있도록 교육	영유아 자녀를 둔 다문화가정		유선 신청		<input checked="" type="checkbox"/> 비대면 <input type="checkbox"/> 대면	

### 제2센터 (다문화가족사업팀)

주 소 : 서울특별시 광진구 아차산로 24길17, 5층

전화번호 : 02)458-0666

팩스번호 : 02)465-6665

이 메 일 : gwangjin0666@daum.net

홈페이지 : <http://gwangjingu.liveinkorea.kr>

가족의 유형별로 이원화 되어 있는 가족지원서비스를 가족의 유형에 상관 없이 한 곳에서 다양한 가족에 대한 보편적이고 포괄적 서비스를 제공한다. 다문화가족의 안정적인 정착과 가족생활을 지원하기 위해 가족 및 자녀 교육·상담, 통·번역 및 정보제공, 역량강화지원 등 종합적인 서비스를 제공하여 다문화가족의 한국사회 조기적응 및 사회·경제적 자립지원을 도모한다.

제1센터 : 건강가정사업팀, 아이돌봄지원사업팀

제2센터 : 다문화가족사업팀

프로그램명	내 용	대 상 (정원)	기 간	신청방법	비 용	진행방법	담당부서 (연락처)
가족상담	■ 가족관계(부모-자녀, 부부 등)에 위기 및 갈등을 겪고 있는 가정에 전문 상담 지원	가족 구성원	연중	유선 신청	무료	<input checked="" type="checkbox"/> 비대면 <input checked="" type="checkbox"/> 대면	건강가정사업팀 458-0622
모두 가족봉사단	■ 가족 봉사활동 진행	초등학교 이상 자녀를 둔 가정	2월~12월	유선 신청		<input type="checkbox"/> 비대면 <input checked="" type="checkbox"/> 대면	
가족 사랑의날	■ 한달에 1회 이상, 2인 이상의 가족의 친밀감 향상을 위한 가족 문화 프로그램 (요리, 만들기 등) 제공	2인 이상 가족	3월~12월	홈페이지 신청		<input checked="" type="checkbox"/> 비대면 <input type="checkbox"/> 대면	
드림리틀 타이거즈	■ 꿈과 희망을 위한 야구동아리 지원사업	취약계층 자녀 23명	3월~12월	유선 신청		<input type="checkbox"/> 비대면 <input checked="" type="checkbox"/> 대면	
아이돌봄 지원사업	■ 아이돌보미가 찾아가는 돌봄 서비스를 제공	양육공백이 발생한 가정의 만 3개월~12세 이하 아동	연중	홈페이지 신청		<input type="checkbox"/> 비대면 <input checked="" type="checkbox"/> 대면	

**제1센터 (건강가정사업팀 / 아이돌봄지원사업팀)**

주 소 : 서울특별시 광진구 능동로 30길 23, 2층

전화번호 : 02)458-0622 / 02)458-0183

팩스번호 : 02)458-0183

이 메 일 : gwangjin@familynet.or.kr (건강가정사업팀)

홈페이지 : <http://gwangjin.familynet.or.kr>

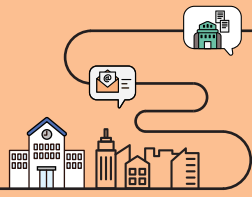

# 광진구 드림스타트



모든 아동이 공평한 양육 여건과 출발기회를 보장 받을 수 있도록 하여  
빈곤의 대물림을 차단하고 건강한 사회구성원으로 성장할 수 있도록  
돕는 맞춤, 통합형 아동복지 지원 사업

주 소 : 서울시 광진구 아차산로 24길 17, 2층

전화번호 : 02)450-1401~4, 1406-1409, 1399

팩스번호 : 02)463-0016

이 메 일 : gjgu@dreamstart.go.kr

홈페이지 : <http://gjgu.dreamstart.go.kr>

## 프로그램 안내

프로그램명	내 용	대 상 (정원)	기 간	신청방법	비 용	진행방법	담당부서 (연락처)
신체/건강	<ul style="list-style-type: none"> <li>■ 처과 : 구강검진 및 치료</li> <li>■ 체육 : 태권도, 수영, 축구</li> <li>■ 영양교육</li> <li>■ 요리교실</li> <li>■ 방역 서비스</li> <li>■ 안경 맞춤지원</li> <li>■ 의료비 지원</li> </ul>	만12세 이하 취약계층 아동 및 가족	연중	전화문의	※세부 프로그램별 상이	<input type="checkbox"/> 비대면 <input checked="" type="checkbox"/> 대면	450-1406~9
인지/언어	<ul style="list-style-type: none"> <li>■ 기초 학습지원</li> <li>■ 유아한글</li> <li>■ 독서지도</li> <li>■ 인지/언어 치료</li> <li>■ 예비 초등교실</li> <li>■ 예비 중학교교실</li> </ul>						
정서/행동	<ul style="list-style-type: none"> <li>■ 아동 종합심리평가 지원</li> <li>■ 심리치료 지원</li> <li>■ 문화체험</li> <li>■ 소방안전 교육</li> <li>■ 성폭력 예방교육</li> <li>■ 아동권리 교육</li> <li>■ 인터넷 중독 예방 교육</li> <li>■ 가족상담</li> <li>■ 1:1 멘토링</li> </ul>						
부모/가족	<ul style="list-style-type: none"> <li>■ 체험활동</li> <li>■ 부모교육</li> <li>■ 가족사랑 나들이</li> </ul>						

# 광진구 위기가정 통합지원센터

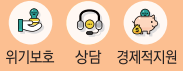

## 돌봄위기 안전망 구축을 위한 민·관·경 협력 네트워크

112신고를 통한 가정폭력·학대·방임 등 사건에 대해 광진구청(통합사례관리사), 광진경찰서(학대예방 전담경찰관), 상담원이 공동 상주하며 경찰의 치안서비스를 공유하여 위기가구 선제적 발굴 및 초기 모니터링, 복지서비스 지원, 연계 등을 통해 복지사각지대에 대한 지역 사회 내 종합적인 안전 망 강화를 목적으로 업무수행

주 소 : 서울시 광진구 자양로116 웰초타워 205호

전화번호 : 02)450-1367~1369

02)2285-7402,7344

팩스번호 : 02)444-1534

이 메 일 : sohyun1229@gwangjin.go.kr

## 프로그램 안내

프로그램명	내 용	대 상 (정원)	기 간	신청방법	비 용	진행방법	담당부서 (연락처)
학대예방	<ul style="list-style-type: none"> <li>■ 가정폭력 사건(학대·방임) 공유·대응</li> <li>■ 현장 동행 방문</li> </ul>	광진구민	연중	112 신고접수 후 전화신청 및 센터 방문신청	무료	<input type="checkbox"/> 비대면 <input checked="" type="checkbox"/> 대면	학대전담 경찰관 2285-7402 2285-7344
통합사례 관리	<ul style="list-style-type: none"> <li>■ 해당 가정 생활수준 및 복지수급 상태 파악</li> <li>■ 현장방문 상담</li> <li>■ 동 사례관리연계 및 지원</li> </ul>					<input type="checkbox"/> 비대면 <input checked="" type="checkbox"/> 대면	450-1367~9
상담	<ul style="list-style-type: none"> <li>■ 사건 피해자 초기 모니터링 및 복지지원 대상자 발굴</li> <li>■ 전문기관 연계 및 복지 상담 연계</li> </ul>					<input type="checkbox"/> 비대면 <input checked="" type="checkbox"/> 대면	450-1367~9

### \* 위기가정 통합지원센터 운영체계





# 광진구정신건강복지센터

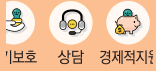

광진구 내 아동청소년의 건강한 성장과 행복한 학교생활을 돕기 위하여 상담, 프로그램, 교육을 제공합니다.

- ADHD, 우울, 학교부적응, 정서문제 상담
- 정신건강 관련 프로그램 및 교육 진행

주 소 : 서울시 광진구 긴고랑로 110, 4층

전화번호 : 02)450-1895

팩스번호 : 02)453-1535

이 메 일 : ggmhc@hanmail.net

홈페이지 : <http://www.hopegj.or.kr>

## 프로그램 안내

프로그램명	내 용	대 상 (정원)	기 간	신청방법	비 용	진행방법	담당부서 (연락처)
아동청소년 전문의 상담	■ 아동청소년 정신건강의학과 전문의 평가 상담(ADHD, 우울, 불안 등)	사전 예약 아동 및 보호자	월 2회	전화, 대면	무료	<input type="checkbox"/> 비대면 <input checked="" type="checkbox"/> 대면	450-1895 450-1646
사례관리	■ 정신건강의 어려움으로 지속적 치료가 필요한 학생에 대한 개별상담	초, 중, 고 (부모 및 본인동의)	상시	전화, 대면	무료	<input type="checkbox"/> 비대면 <input checked="" type="checkbox"/> 대면	
심리검사비 지원	■ 초·중·고등학생 심리검사비 최대 30만원 지원	-초등, 고등 : 중위소득 120%이내 또는 경제적 어려움이 있는 아동·청소년 10명  -중등 : 관내 신청 중학생 10명	2 - 11월	전화, 대면	무료 (지원기준 참고)	<input type="checkbox"/> 비대면 <input checked="" type="checkbox"/> 대면	



## 코로나19 대응 활동 및 프로그램 안내

- 코로나19로 인한 집단프로그램 및 센터 내소상담 잠정중단
- 방문상담 : 기존 등록대상자 사례관리 / 기관의뢰, 응급대상자 평가상담



# 광진주민연대



참여, 자치, 나눔의 공동체 광진주민연대는 2001년부터 광진구에서 활동하고 있는 지역주민운동단체입니다. 부설기구인 아기사랑후원회는 후원자들이 보내주시는 후원금으로 아이들과 가정에 교육환경지원금, 재능장학금, 심리정서지원비를 지원하고 있으며 네팔아동지원까지 확대하고 있습니다.

주 소 : 서울시 광진구 긴고랑로 41, 4층

전화번호 : 02)466-9390

팩스번호 : 02)469-9390

이 메 일 : nopureun@hanmail.net

홈페이지 : www.gjngo.net

## 프로그램 안내

프로그램명	내 용	대 상 (정원)	기 간	신청방법	비 용	진행방법	담당부서 (연락처)
교육환경 지원	■ 지역기관이나 단체를 통해 의뢰된 아동에 대한 검토 후 대상 아동을 선정하고 지원	6가정 6명	상시지원	의뢰서를 작성하여 메일로 신청	무료	<input checked="" type="checkbox"/> 비대면 <input type="checkbox"/> 대면	466-9390
긴급지원	■ 긴급 의료비(검사비 포함) 지원이 필요한 아동 지원	4명				<input checked="" type="checkbox"/> 비대면 <input type="checkbox"/> 대면	
정서지원	■ 심리정서적 지원이 필요한 아동들에게 치료비 지원	5가정				<input checked="" type="checkbox"/> 비대면 <input type="checkbox"/> 대면	
복지지원	■ 지원 아동들에게 생일선물 제공	6명				<input checked="" type="checkbox"/> 비대면 <input type="checkbox"/> 대면	
주거비대출	■ 임대주택 당첨 및 보증금 일부금액이 모자라는 가정 지원	2명				<input checked="" type="checkbox"/> 비대면 <input type="checkbox"/> 대면	
대학학자금 대출	■ 대학 입학시 필요한 등록금 대출 진행	1명				<input checked="" type="checkbox"/> 비대면 <input type="checkbox"/> 대면	
네팔 나눔	■ 네팔의 열악한 학교와(정부에서 지원 되지 않은 학교) 부모들의 자조모임 지원	네팔 학교 및 부모	지속지원	특별지원	<input checked="" type="checkbox"/> 비대면 <input type="checkbox"/> 대면		

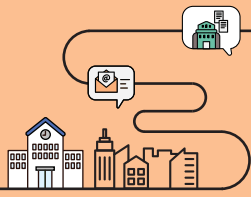

# 광진구청소년상담복지센터



## 프로그램 안내

프로그램명	내용	대상 (정원)	기간	신청방법	비용	진행방법	담당부서 (연락처)
개인상담	<ul style="list-style-type: none"> <li>■ 청소년기에 발생하는 다양한 어려움을 심리상담전문가와 1:1 상담진행</li> </ul>	중1 ~ 24세, 학부모	연중	전화, 방문, 기관의뢰 (공문접수)	중·고등 : 무료 20~24세 및 학부모 : 10,000원 /회	<input type="checkbox"/> 비대면 <input checked="" type="checkbox"/> 대면	2205-2300
미술치료	<ul style="list-style-type: none"> <li>■ 미술매체를 활용하여 아동의 스트레스 완화 및 건강한 성장 촉진</li> </ul>	초1 ~ 6학년		전화, 방문, 기관의뢰 (공문접수)	35,000원 / 회	<input type="checkbox"/> 비대면 <input checked="" type="checkbox"/> 대면	
심리검사	<ul style="list-style-type: none"> <li>■ 객관적인 검사를 통한 청소년의 심리 발달 단계 탐색</li> <li>■ 검사종류 : 종합심리검사, 성격검사, 진로검사, 학습검사 등</li> </ul>	초1 ~ 24세		전화, 방문, 기관의뢰 (공문접수)	10,000원 ~15,000원 /회 (검사별 상이함)	<input type="checkbox"/> 비대면 <input checked="" type="checkbox"/> 대면	
찾아가는 상담 (청소년 동반자)	<ul style="list-style-type: none"> <li>■ 위기(가능)청소년이 있는 현장에 동반자가 직접 방문하여 상담진행</li> <li>■ 지원 : 상담 지원, 정서적 지원, 생활지원 연계, 프로그램 지원 연계</li> </ul>	초4 ~ 24세		전화, 방문, 기관의뢰 (공문접수)	무료	<input type="checkbox"/> 비대면 <input checked="" type="checkbox"/> 대면	
집단상담	<ul style="list-style-type: none"> <li>■ 청소년기 발생되는 어려움을 소집단 (6~ 8명)으로 구성된 또래와 함께 해결</li> <li>■ 주제 : 감정/대인관계/스마트폰/ 품성계발/진로/학교폭력/학습/ 또래상담</li> <li>■ 6회기 진행(1회기 60분/90분)</li> <li>■ 주 1회 진행</li> <li>■ 학교 및 기관에서만 신청 가능</li> </ul>	초1~고3		기관의뢰 (공문접수)	선착순 무료	<input type="checkbox"/> 비대면 <input checked="" type="checkbox"/> 대면	
예방교육	<ul style="list-style-type: none"> <li>■ 청소년기 발생할 수 있는 어려움에 대해 예방할 수 있는 교육 진행(학급·강당· 방송강의)</li> <li>■ 주제 : 감정/대인관계/스마트폰/ 품성계발/진로/학교폭력/학습/ 또래상담</li> <li>■ 1~3회기 진행(1회기 60분/90분)</li> <li>■ 학교 및 기관에서만 신청 가능</li> </ul>	초4 ~ 24세	기관의뢰 (공문접수)	선착순 무료	<input type="checkbox"/> 비대면 <input checked="" type="checkbox"/> 대면		

광진구청소년상담복지센터는 청소년 상담전문기관으로 청소년에게 필요한 상담·긴급구조·자활·치료 등을 제공하고 돕는 허브기관입니다. 청소년 안전망을 구축하여 청소년에게 필요한 서비스를 지역 내 활용 가능한 자원을 연계하여 다각적인 서비스를 지원합니다.

주 소 : 서울시 광진구 아차산로 24길 17, 3층

전화번호 : 02)2205-2300

팩스번호 : 02)2205-2662

이 메 일 : gjuscenter@naver.com

홈페이지 : www.light1318.or.kr

### 상담프로그램 이용방법



#### 상담방법 논의

청소년 나이, 상황에 따른 효과적인 상담방법 선택



#### 일정협의

매주 1회 진행, 진행 요일/시간 협의



#### 접수면접

센터로 내방하여 상담 목표 설정 및 전반적인 안내



#### 상담실시

주1회 50분, 1:1상담 및 심리검사 진행



#### 상담종결/사후관리

상담 목표 점검, 필요 시 추수 상담 진행

### 청소년동반자 이용방법



#### 방문상담 1:1연결

진행 요일/시간 협의 후 청소년동반자와 청소년 매칭



#### 동반자 방문

위기청소년이 있는 현장에 청소년동반자가 직접 찾아감



#### 방문상담 실시

주1회 50분, 3개월 (상황에 따라 기간연장 가능)



#### 맞춤형 서비스 지원

상담지원, 정서적 지원, 생활지원 연계, 프로그램 지원 연계



#### 상담종결/사후관리

건강한 성장 및 가정·사회복귀

### 집단프로그램 이용방법



#### 집단프로그램 신청

프로그램 참여인원, 진행방법, 진행회기등 고려하여 신청



#### 진행논의

일정, 시간, 주제, 비용, 청소년 특이사항등 협의



#### 강사배정

일정, 주제, 대상 등을 고려하여 강사 매칭



#### 프로그램 운영

신청기관 혹은 외부장소에서 프로그램 운영



#### 상담종결/사후관리

필요 시 상담프로그램 연결



## 코로나19 대응 활동 및 프로그램 안내

#### [상담지원]

- 내방 상담 진행 시 비말접촉 최소화를 위한 상담실 및 프로그램실 내 아크릴 가림판 설치
- 대면상담 : 개인상담, 미술치료, 심리검사 / 매체상담 : 전화상담, 채팅상담, 화상상담

#### [기관 청소년 지원]

- 집단상담 : 재난 경험 후 발생 되는 심리적 어려움을 소집단으로 구성된 또래와 함께 해결하도록 도움.
- 예방교육 : 재난 경험 후 심리적 외상으로 인해 일상생활의 어려움을 겪지 않도록 예방함.

#### [교육연수]

- 상담실무자 대상 코로나19 관련 교육 진행 (PTSD, 불안, 팬데믹 등)

#### [감염병 관리 및 방역]

- 내방 시 방문자용 방문자 관리 서식 작성 후 해당 사항 없을 시 입장 기능을 통한 감염병 관리 : 체온, 마스크 착용 및 호흡기 증상 유무, 최근 확진자 접촉 여부, 확진자 발생 지역 방문 여부 등 확인
- 기관 방역 철저 : 매일 바닥 및 손잡이 등 접촉하는 사물 전체 방역 실시

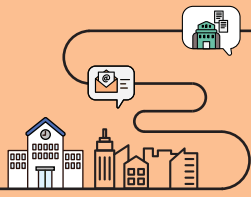

# 광진구청소년지원센터 "꿈드림"



## 프로그램 안내

프로그램명	내 용	대 상 (정원)	기 간	신청방법	비 용	진행방법	담당부서 (연락처)	
교육지원	<ul style="list-style-type: none"> <li>■ 학교 밖 청소년 검정고시 -학습멘토링</li> </ul>	만 9~24세 학교 밖 청소년	연중	전화 접수	무료	<ul style="list-style-type: none"> <li>■ 비대면</li> <li>■ 대면</li> </ul>	(070) 4337-3062	
학교 밖 청소년 학력인정	<ul style="list-style-type: none"> <li>■ 의무교육단계 미취학·학업중단 청소년 학력인정 학습지원</li> </ul>					<ul style="list-style-type: none"> <li>■ 비대면</li> <li>■ 대면</li> </ul>		
학교 밖 청소년 건강검진	<ul style="list-style-type: none"> <li>■ 학교 밖 청소년 대상 생애주기 건강검진</li> </ul>					<ul style="list-style-type: none"> <li>□ 비대면</li> <li>■ 대면</li> </ul>		
집단 프로그램	<ul style="list-style-type: none"> <li>■ 진로탐색, 경제상식, 자립지원, 학업복귀 및 증진, 학습기술 향상을 위한 집단 프 로그램</li> </ul>					<ul style="list-style-type: none"> <li>■ 비대면</li> <li>■ 대면</li> </ul>		(070) 4337-1220
급식지원	<ul style="list-style-type: none"> <li>■ 학교 밖 청소년 대상 급식지원 사업</li> </ul>					<ul style="list-style-type: none"> <li>□ 비대면</li> <li>■ 대면</li> </ul>		(070) 4337-3063
직접지원	<ul style="list-style-type: none"> <li>■ 소외계층 학교 밖 청소년 대상 교육· 상담·건강·자립지원</li> </ul>					<ul style="list-style-type: none"> <li>□ 비대면</li> <li>■ 대면</li> </ul>		
꿈드림청소년 운영위원회 '날개'	<ul style="list-style-type: none"> <li>■ 꿈드림 프로그램 모니터링 및 학교 밖 청소년 권익향상 활동</li> </ul>					<ul style="list-style-type: none"> <li>■ 비대면</li> <li>■ 대면</li> </ul>		(070) 4337-3062
꿈드림 봉사동아리	<ul style="list-style-type: none"> <li>■ 유기견 및 소외계층 대상 봉사활동 진행</li> </ul>					<ul style="list-style-type: none"> <li>■ 비대면</li> <li>■ 대면</li> </ul>		연중 (주 1회)
인문학동아리 '꼬적꼬적'	<ul style="list-style-type: none"> <li>■ 인문학 특강 및 글쓰기, 도서출판</li> </ul>					<ul style="list-style-type: none"> <li>■ 비대면</li> <li>■ 대면</li> </ul>		(070) 4337-3063

광진구청청소년지원센터 꿈드림은 학교 밖 청소년에 대한 상담·교육·자립지원·긴급구조 등을 제공하고, 안전망을 구축하여 청소년이 건강한 사회구성원으로 성장할 수 있도록 돕는 기관입니다.

주 소 : 서울시 광진구 아차산로 24길 17, 3층

전화번호 : 02)2205-2300

팩스번호 : 02)2205-2662

이 메 일 : gjuscenter@naver.com

홈페이지 : <http://www.light1318.or.kr>

프로그램명	내 용	대 상 (정원)	기 간	신청방법	비 용	진행방법	담당부서 (연락처)
태권도동아리 '하랑'	■ 태권도 강의 및 신체단련 활동, 자격증 취득	만 9~24세 학교 밖 청소년	연중 (주 1회)	전화 접수	무료	■ 비대면 ■ 대면	(070) 4337-3063
청소년 비즈쿨 창업동아리	■ 창업교육을 통한 실물경제 체험 활동 (6차산업 및 수공예)					■ 비대면 ■ 대면	
문화예술 지원사업	■ 학교 밖 및 소외계층 청소년 대상 밴드 동아리		연중	전화 접수 후 공문접수		■ 비대면 ■ 대면	(070) 4337-1220
학업중단 숙려제	■ 자퇴를 고민하거나 장기 결석한 청소년을 위한 청소년 숙려상담					□ 비대면 ■ 대면	



## 코로나19 대응 활동 및 프로그램 안내

- 센터 내방 프로그램의 경우 대상 청소년에 대한 발열체크 및 방역록 작성, 손소독, 마스크 착용 등 상시적인 코로나19 집단감염 사전 예방
- 집단 프로그램 및 동아리 활동의 경우 10인 이하의 인원으로 진행
- 활동실 및 상담실 방역 일 1회 실시
- 센터에서 진행되는 개인 상담 및 집단 프로그램 진행 시 가림막 설치
- 외부활동 진행 시 체온계, 마스크 및 손소독제 구비
- 코로나19 감염 예방을 위해 대면 서비스를 최소화하며 다양한 매체를 활용한 비대면적인 서비스 지원  
(SNS 이벤트, 택배를 통한 물품지원 등)

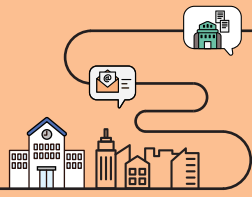

# 광진진로직업체험 지원센터 "해봄"



광진진로직업체험지원센터 해봄은 지역사회 및 학교와 직업 체험장을 연계·지원하고 네트워크 구축을 통해 청소년의 진로에 대한 이해를 넓히고 올바른 진로의식을 가진 인재로 성장할 수 있는 기회를 제공하고자 합니다.

주 소 : 서울시 광진구 구천면로, 1층

전화번호 : 02)2204-3135~8

팩스번호 : 02)2204-3151

이 메 일 : haebomlove@naver.com

홈페이지 : <http://www.haebom.or.kr>

## 프로그램 안내

프로그램명	내 용	대 상 (정원)	기 간	신청방법	비 용	진행방법	담당부서 (연락처)
꿈나루 봉사활동	■ 해봄센터 사무보조 또는 꿈나루 도서관 정리	초·중·고· 대학생	미정	홈페이지 신청	무료	<input type="checkbox"/> 비대면 <input checked="" type="checkbox"/> 대면	2204-3138
직업탐구생활	■ 전문 직업 체험 기관 탐방 프로그램	초등학생 (20명)	8~12월			<input type="checkbox"/> 비대면 <input checked="" type="checkbox"/> 대면	
크리에이터 동아리	■ 새롭게 각광받는 크리에이터 직업군 동아리	초·중·고· 대학생 (20명)	월 1회 토요일 14:00~16:00			<input checked="" type="checkbox"/> 비대면 <input checked="" type="checkbox"/> 대면	2204-3137
해봄스쿨	■ 토요일을 활용한 진로교육·상담·직업 체험활동	초4~6 (20명)	~2020.3.			<input type="checkbox"/> 비대면 <input checked="" type="checkbox"/> 대면	
창업동아리	■ 4차 산업혁명 대비 청소년 창업동아리	중·고·대학생 (10명)	월 2회 토요일 17:00~20:00			<input checked="" type="checkbox"/> 비대면 <input checked="" type="checkbox"/> 대면	2204-3136
해봄대학	■ 지역사회 대학교와 함께하는 직업실무 체험	고등학생 (20명)	미정			<input type="checkbox"/> 비대면 <input checked="" type="checkbox"/> 대면	



## 코로나19 대응 활동 및 프로그램 안내

- 내방프로그램의 경우 호흡기질환·발열·해외방문이력 확인, 전자출입명부 작성
- 감염병 예방수칙 준수 교육
- 투명가림판을 활용한 비말접촉 최소화
- 손소독제 비치 및 마스크 항상 착용

# 서울특별시 동부아동보호전문기관



학교 밖 청소년들을 위한 대안적 학습과 대안적 진로개발을 통해, 청(소)년들이 무한 경쟁과 상호 단절된 사회문화를 극복하고 행복한 삶을 추구함으로써 건강한 사회의 일원으로 성장하도록 지원함을 목적으로 합니다.

주 소 : 서울시 동대문구 답십리로 69길 106

전화번호 : 02)2247-1391

팩스번호 : 02)2248-0417

이 메 일 : dbcps1391@naver.com

홈페이지 : www.dbnawoori.seoul.kr

## 프로그램 안내

프로그램명	내 용	대 상 (정원)	기 간	신청방법	비 용	진행방법	담당부서 (연락처)
일시보호 서비스	■ 응급조치 등 피해아동에 대한 일시적 보호가 필요한 경우 제공하는 서비스	아동학대 피해아동	신고 직후	아동학대 신고 (112로 통합)	무료	<input type="checkbox"/> 비대면 <input checked="" type="checkbox"/> 대면	2247-1391
의료서비스	■ 피해아동의 검진 및 검사, 입원 치료, 통원치료에 관해 동행 및 비용지원 연계		사례관리 단계			<input type="checkbox"/> 비대면 <input checked="" type="checkbox"/> 대면	
가족기능강화 서비스	■ 가족 대상의 프로그램 진행, 사회복지 서비스 기관 연결, 공적지원 연계			<input checked="" type="checkbox"/> 비대면 <input checked="" type="checkbox"/> 대면			
상담서비스	■ 피해아동 및 가족구성원을 대상으로 양육기술상담, 안전교육 진행			아동학대 사례관리 중 제공		<input checked="" type="checkbox"/> 비대면 <input checked="" type="checkbox"/> 대면	
심리상담 서비스	■ 피해아동 대상 심리검사, 심리상담 (놀이상담, 모래놀이상담, 개별상담 등) / 아동학대 행위자 수탁상담·교육위탁 (법원보호처분)의 내·외부 상담치료 진행		<input type="checkbox"/> 비대면 <input checked="" type="checkbox"/> 대면				
사건처리지원 서비스	■ 고소/고발/사건처리, 응급/임시조치 관련, 피해아동보호명령 관련 지원	신고 직후	<input checked="" type="checkbox"/> 비대면 <input checked="" type="checkbox"/> 대면				



## 코로나19 대응 활동 및 프로그램 안내

- 아동학대 조사 및 사례관리 시 마스크 착용을 통해 비말접촉 최소화
- 본 기관 내방 시 발열체크, 방명록 작성 등 감염병 관리

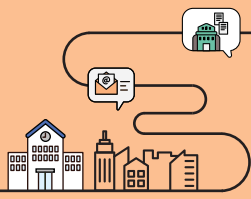

# 시립광진인터넷중독예방 상담센터



## 프로그램 안내

프로그램명	내용	대상 (정원)	기간	신청방법	비용	진행방법	담당부서 (연락처)
개인상담	<ul style="list-style-type: none"> <li>인터넷 과다사용과 관련된 전반적 문제 및 동기강화 상담</li> <li>심리평가</li> <li>주 1회, 50분 / 총 12회기</li> </ul>	청소년 대학생 학부모	연중 10:00~20:00 (토요일 18:00 까지)	방문 및 전화	청소년 5천원 대학생 이상 1만원	<input checked="" type="checkbox"/> 비대면 <input checked="" type="checkbox"/> 대면	상담팀 2204-3189
찾아가는 상담	<ul style="list-style-type: none"> <li>상담자가 직접 찾아가는 개별 맞춤형 통합 상담 서비스</li> <li>주 1회, 50분/총 12회기</li> </ul>	청소년	연중 (상담사와 협의)		무료	<input checked="" type="checkbox"/> 비대면 <input checked="" type="checkbox"/> 대면	상담팀 2204-3186
특별치료 (놀이, 미술)	<ul style="list-style-type: none"> <li>놀이·미술 매체를 통한 아동의 심리 치료 및 건강한 발달</li> <li>주 1회, 50분 (치료 40분+부모상담 10분)</li> </ul>	아동 청소년	연중 10:00~20:00 (토요일 18:00 까지)		3만 5천원	<input type="checkbox"/> 비대면 <input checked="" type="checkbox"/> 대면	상담팀 2204-3153
종합심리검사	<ul style="list-style-type: none"> <li>자녀의 전반적인 인지 및 심리발달 단계를 파악할 수 있는 종합 심리검사</li> <li>아동·청소년 : 성격검사, 지능검사, 그림 검사, 투사검사</li> <li>학부모 검사 : MMPI-2, SCT</li> </ul>	아동 청소년	연중 10:00~20:00 (토요일 18:00 까지)		19만 5천원 ~ 20만 5천원	<input type="checkbox"/> 비대면 <input checked="" type="checkbox"/> 대면	상담팀 2204-3186
심리검사	<ul style="list-style-type: none"> <li>성격유형검사, 성격기질검사, 진로검사, 학습·교육유형검사</li> </ul>	청소년 학부모	연중 10:00~20:00 (토요일 18:00 까지)		5천원 ~ 3만 5천원	<input type="checkbox"/> 비대면 <input checked="" type="checkbox"/> 대면	상담팀 2204-3186
진단조사 사후서비스	<ul style="list-style-type: none"> <li>초4, 중1, 고1 대상으로 진행되는 전수 조사 이후 제공되는 서비스</li> <li>개인상담, 집단상담, 해석상담</li> <li>심리검사, 병원연계</li> </ul>	청소년	8~11월	학교신청	무료	<input type="checkbox"/> 비대면 <input checked="" type="checkbox"/> 대면	상담팀 2204-3113
유아동 예방교육 [동화 속 스마트나라]	<ul style="list-style-type: none"> <li>종이컵 인형 동화로 알아보는 올바른 스마트폰 및 인터넷 사용 예방교육</li> </ul>	유아·아동 (25명)	9~11월	공문 확인 후 신청	반별 1만원	<input checked="" type="checkbox"/> 비대면 <input checked="" type="checkbox"/> 대면	예방사업팀 2204-3185
초등저학년 예방교육 [나스]	<ul style="list-style-type: none"> <li>초등저학년 대상 스마트폰 및 인터넷 건전 사용 예방교육</li> </ul>	초3 (학급)	9~11월		학급별 1만원	<input type="checkbox"/> 비대면 <input checked="" type="checkbox"/> 대면	예방사업팀 2204-3185
초등고학년 사이버폭력 예방교육	<ul style="list-style-type: none"> <li>사이버폭력 예방교육</li> <li>학급별 2회기 교육</li> </ul>	초5~6 (학급)	9~12월		학급별 7만원	<input type="checkbox"/> 비대면 <input checked="" type="checkbox"/> 대면	예방사업팀 2204-3187



광진인터넷중독예방상담센터에서는 인터넷, 게임, 스마트폰 사용과 관련하여 심리·정서적 어려움을 겪고 있는 아동 및 청소년에게 효과적인 상담과 예방 활동을 제공하여 청소년의 건강한 성장을 지원하고 있습니다.

주 소 : 서울시 광진구 구천면로 2, 1층

전화번호 : 02)2204-3180~9

팩스번호 : 02)2204-3152

이 메 일 : gjiwill@naver.com

홈페이지 : www.gjiwill.or.kr

프로그램명	내 용	대 상 (정원)	기 간	신청방법	비 용	진행방법	담당부서 (연락처)
대상별 예방교육	<ul style="list-style-type: none"> <li>■ 인터넷·스마트폰 과다사용 예방교육</li> <li>■ 초등: 6회기(학급강의)</li> <li>■ 중·고등: 1회기(방송·강당강의)</li> </ul>	초·중·고 (학급)	9~12월	공문 확인 후 신청	선착순 무료:초등 유료:중·고 (10만원)	<input type="checkbox"/> 비대면 <input checked="" type="checkbox"/> 대면	예방사업팀 2204-3187
자유학기제 연계 예방교육	<ul style="list-style-type: none"> <li>■ 인터넷·스마트폰 과의존에 대한 올바른 인식과 주도적이고 건전한 사용 실천(학급별진행)</li> <li>■ 12회기 프로그램</li> </ul>	중학생 (학급)	4~12월		유료 (참가비) /선착순 강사비 무료	<input type="checkbox"/> 비대면 <input checked="" type="checkbox"/> 대면	예방사업팀 2204-3183
청소년 서포터즈	<ul style="list-style-type: none"> <li>■ 청소년 서포터즈 구성</li> <li>■ 인터넷·스마트폰에 대한 학습탐구, 대안 활동 탐색, 캠페인 등 다양한 활동 전개</li> </ul>	초·중·고	6~12월		무료	<input type="checkbox"/> 비대면 <input checked="" type="checkbox"/> 대면	예방사업팀 2204-3183
교육복지 협력사업 [스펀지]	<ul style="list-style-type: none"> <li>■ 교육복지 중학교 청소년 대상 음악(타악기연주)활동을 통한 대안활동 체험</li> </ul>	중학생 (25명)	8~11월		무료	<input checked="" type="checkbox"/> 비대면 <input checked="" type="checkbox"/> 대면	예방사업팀 2204-3185
학부모 정보통신 윤리교육	<ul style="list-style-type: none"> <li>■ 가정에서 자녀의 인터넷·스마트폰 사용 지도 및과의존 대처에 대한 부모교육</li> </ul>	초·중·고 학부모	7~12월		서울시 교육청 일정에 따른 신청	무료 (서울시 교육청)	<input checked="" type="checkbox"/> 비대면 <input type="checkbox"/> 대면



## 코로나19 대응 활동 및 프로그램 안내

- 센터 내 마스크 의무사용 / 수시로 시설 환기
- 내방 상담에 대해 아크릴 가림판을 활용하여 비말접촉 최소화
- 센터 대기실 및 상담실별 개인방역(휴대용 손소독제 및 마스크)물품 비치
- 전화 및 온라인 플랫폼을 활용한 비대면 진행(사전협의)
- 기관 방역 철저 : 주 1회
- 내방 시 발열체크, 방문록(전자출입명부) 작성 등 감염병 관리

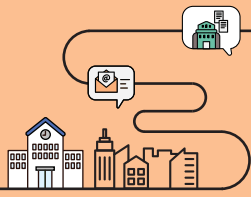

# 시립광진청소년 성문화센터 "SAY"

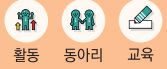

## 프로그램 안내

프로그램명	내용	대상 (정원)	기간	신청방법	비용	진행방법	담당부서 (연락처)
대상별 성교육	<ul style="list-style-type: none"> <li>대상의 발달단계에 맞춘 주제별 성교육을 제공하여 올바른 성 지식을 습득하고 긍정적인 성 태도를 형성</li> </ul>	유아~청소년	매월 마지막 주 토요일	인터넷 접수	6천원 /인당	<input type="checkbox"/> 비대면 <input checked="" type="checkbox"/> 대면	2204-3172
사춘기 파티	<ul style="list-style-type: none"> <li>사춘기를 맞이하여 축복의식을 경험함으로써 사춘기 성장을 긍정적으로 인식하도록 기여</li> </ul>	초4~초6	8~11월 중	인터넷, 전화 접수	1만원 /인당	<input type="checkbox"/> 비대면 <input checked="" type="checkbox"/> 대면	
초등 성교육캠프	<ul style="list-style-type: none"> <li>사춘기 변화를 이해하고 사춘기와 성에 대한 긍정적인 이미지 형성하는 일일 성 교육 캠프</li> </ul>	중1~고3	9월 중 토요일	전화, 방문, 기관외리	4만원 /인당	<input type="checkbox"/> 비대면 <input checked="" type="checkbox"/> 대면	2204-3173
성문화 또래 지킴이	<ul style="list-style-type: none"> <li>청소년 스스로 사회 속 성문화를 알아 보고 건강한 성문화를 또래 및 지역사회에 전달하여 사회 내 건강한 문화 조성</li> </ul>	중1~고3	3~11월 중 상시	전화 접수	4천원 /인당	<input type="checkbox"/> 비대면 <input checked="" type="checkbox"/> 대면	
광진SAY 성문화 축제	<ul style="list-style-type: none"> <li>청소년과 지역주민 모두가 어울릴 수 있는 다양한 성문화 체험의 장</li> </ul>	아동·청소년 및 성인, 유아	11월 중 1회	추후공지	무료	<input type="checkbox"/> 비대면 <input checked="" type="checkbox"/> 대면	2204-3170
찾아가는 성교육	<ul style="list-style-type: none"> <li>기관 및 학교, 성문화센터 방문이 어려운 성교육 수요자에게 찾아가 성교육을 제공하여 건강한 성문화 형성</li> </ul>	청소년, 성인 (1회당 30명 이내)	상시	전화접수	청소년 10만원 성인 15만원	<input type="checkbox"/> 비대면 <input checked="" type="checkbox"/> 대면	2204-3175
청소년 또래 지도자 양성	<ul style="list-style-type: none"> <li>청소년이 다양한 체험형 성교육 및 토론을 통해 올바른 성지식을 습득하고 긍정적인 성 가치관을 형성하여 또래 사이에 건강한 성문화를 조성</li> </ul>	중등1~3	상시	전화접수	무료	<input type="checkbox"/> 비대면 <input checked="" type="checkbox"/> 대면	2204-3174

여성가족부와 서울특별시가 십대들의 건강한 성장을 위해 만든 전문 성교육 기관입니다. 올바른 성지식·정보를 알고 위풍당당하게 자신을 표현하고 나와 너를 사랑하고 건강한 성(性)을 함께 공유합니다.

주 소 : 서울시 광진구 구천면로 2. 3층

전화번호 : 02)2204-3170

팩스번호 : 02)2204-3160

이 메 일 : gjsay2007@naver.com

홈페이지 : <https://blog.naver.com/gjsay2007>

프로그램명	내 용	대 상 (정원)	기 간	신청방법	비 용	진행방법	담당부서 (연락처)
도시속의 성평등 라디오FM	<ul style="list-style-type: none"> <li>성평등에 대해 청소년들이 다양하게 도전하고 시도하여 성인지 감수성을 훈련하고 '라디오'라는 매개체를 활용하여 성미디어리터러시를 향상시키는 프로그램</li> </ul>	중등1~3	상시	접수완료	2만원	<input checked="" type="checkbox"/> 비대면 <input checked="" type="checkbox"/> 대면	2204-3175
체험관 성교육	<ul style="list-style-type: none"> <li>다양한 주제의 성교육 교구 및 공간을 활용한 자기주도 체험형 성교육을 통해 청소년이 다양한 성의 개념을 습득하여 성인지감수성을 형성하고 주도적으로 성적 실천할 수 있도록 지원</li> </ul>	초고~성인 (20명)	연중	인터넷 접수	3천원 /인당	<input type="checkbox"/> 비대면 <input checked="" type="checkbox"/> 대면	2204-3174
성문화 동아리	<ul style="list-style-type: none"> <li>다양한 활동을 통해 성문화를 포함한 세상의 다양함을 이해하고 건강한 성적 주체자로서 성장하여 올바른 성문화를 조성할 수 있도록 지원</li> </ul>	초등 4~6학년	4월	전화 접수	무료	<input checked="" type="checkbox"/> 비대면 <input checked="" type="checkbox"/> 대면	



## 코로나19 대응 활동 및 프로그램 안내

- 프로그램 진행에 따른 소규모 오프라인 활동 및 온라인 플랫폼을 활용한 비대면 진행
- 기관 방역 철저 : 주 2회
- 내방 시 발열체크, 방문록 작성 등 감염병 관리 및 QR코드 전자출입명부 상시 입력

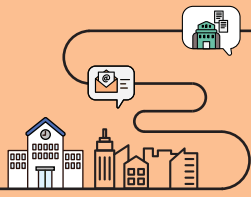

# 시립광진청소년센터

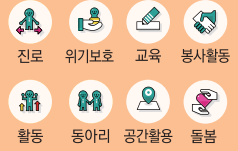

## 프로그램 안내

프로그램명	내용	대상 (정원)	기간	신청방법	비용	진행방법	담당부서 (연락처)
청소년·가족 프로그램	<ul style="list-style-type: none"> <li>■ 누구나 쉽게 즐길 수 있는 공예·놀이·운동 등 체험거리 운영</li> <li>* 자세한 사항 홈페이지 참조</li> </ul>	9~24세 청소년 또는 가족 (총500명)	8~11월 토요활동	사전신청 (홈페이지)		<ul style="list-style-type: none"> <li>■ 비대면</li> <li>□ 대면</li> </ul>	청소년 활동팀 2204-3130~4
찾아가는 센터	<ul style="list-style-type: none"> <li>■ 지역사회 내 청소년들에게 직접 찾아가 자기개발 및 다양한 문화체험의 기회를 제공하는 맞춤형프로그램 (봉사소양교육/민주시민교육/공예체험/체력 단련프로그램 등)</li> </ul>	9~19세 청소년 (학년 단위)	8~11월 (선착순 마감)	이메일 혹은 공문접수	무료	<ul style="list-style-type: none"> <li>■ 비대면</li> <li>■ 대면</li> </ul>	
광진구 어울림마당 '일상다반사'	<ul style="list-style-type: none"> <li>■ 여성가족부 및 광진구청에서 지원하는 청소년의 일상다반사를 함께 즐길 수 있도록 다양한 형태의 문화행사 운영</li> </ul>	지역 주민 및 청소년	9~11월	현장 및 사전신청		<ul style="list-style-type: none"> <li>■ 비대면</li> <li>■ 대면</li> </ul>	
청소년동아리 일일활동 지원	<ul style="list-style-type: none"> <li>■ 즉흥적으로 친구와 같이 활동하고 싶을 때? 청소년센터로 오세요!</li> <li>■ 놀이, 취미, 동아리활동을 위한 공간 &amp; 물품 일일지원(배드민턴, 보드게임, 학습 공간 등)</li> <li>* 자세한 사항 홈페이지 참조</li> </ul>	9~24세 청소년	연중	상시모집 (방문 또는 전화, 홈페이지)		<ul style="list-style-type: none"> <li>□ 비대면</li> <li>■ 대면</li> </ul>	
시골 청소년 동아리	<ul style="list-style-type: none"> <li>■ 청소년 자율동아리 활동지원 - 분야 상관없이 3인 이상 동아리 활동을 하고 싶다면? - 다양한 연합 및 교류활동 진행!</li> <li>* 자세한 사항 홈페이지 참조</li> </ul>	9~24세 청소년 (총20팀)	연중	상시모집 (매월 넷째 토요일 면접을 통해 선정)	1인당 10,000원	<ul style="list-style-type: none"> <li>□ 비대면</li> <li>■ 대면</li> </ul>	
광진구 청소년동아리 지원사업	<ul style="list-style-type: none"> <li>■ 관내 거주 및 재학 청소년으로 구성된 동아리의 활동지원금 제공 (50만원~150만원 활동비 제공)</li> </ul>	9~24세 청소년	4~11월	매년 2~3월 센터 및 구청 홈페이지 ※ 심사를 통한 동아리선별	무료	<ul style="list-style-type: none"> <li>■ 비대면</li> <li>■ 대면</li> </ul>	

광진청소년센터 '시끌'은 서울시가 건립하고 흥사단이 운영하는 생활권 청소년 시설로서, 청소년의 건전한 취미활동과 자아성장을 돕기 위한 다양한 청소년활동을 제공함과 동시에 지역 주민을 위한 평생교육 프로그램을 마련함으로써 가정·이웃·학교·지역사회와 더불어 사는 공동체를 가꾸어 가고자 합니다.

주 소 : 서울시 광진구 구천면로 2

전화번호 : 02)2204-3100

팩스번호 : 02)2204-3150

이 메 일 : seeklelove@naver.com

홈페이지 : <http://www.seekle.or.kr>

프로그램명	내 용	대 상 (정원)	기 간	신청방법	비 용	진행방법	담당부서 (연락처)
지정평생 학습관 “일본어 첫걸음”	<ul style="list-style-type: none"> <li>■ 청소년, 성인을 대상으로 일본어 문법, 기초회화 등 쉽고 재밌게 일본어 온라인 강좌</li> </ul>	청소년 성인	8~11월	서울시 평생학습 포털	무료	<input checked="" type="checkbox"/> 비대면 <input type="checkbox"/> 대면	교과활동 지원팀 2204-3143~6
지정평생 학습관 “융합 과학대장”	<ul style="list-style-type: none"> <li>■ 생활 속 과학을 이해하며 4차 산업혁명을 이해하며 미래과학에 대해 알아보는 온라인 수업</li> </ul>	초등 4~6학년	8~11월	서울시 평생학습 포털		<input checked="" type="checkbox"/> 비대면 <input type="checkbox"/> 대면	
평생교육	<ul style="list-style-type: none"> <li>■ 청소년 및 지역주민을 위한 다양한(과학·음악·미술 등) 프로그램</li> </ul>	유아~성인 (8~14명)	연중	온라인 현장 접수	7,000~ 70,000원	<input type="checkbox"/> 비대면 <input checked="" type="checkbox"/> 대면	
청소년 종합지원센터	<ul style="list-style-type: none"> <li>■ 청소년 관련 정보제공, 맞춤형 프로그램 연계·제공 등</li> </ul> <p>* ‘청소년’ 관련 궁금한 사항은 무엇이든지 안내 드립니다</p>	지역주민 누구나	연중	상시운영 (전화연락)	무료	<input checked="" type="checkbox"/> 비대면 <input checked="" type="checkbox"/> 대면	종합 지원센터 2204-3140



## 코로나19 대응 활동 및 프로그램 안내

- 내방 상담에 대해 아크릴 가림판 및 마스크를 활용하여 비말접촉 최소화
- 동아리활동 및 평생학습프로그램 온라인 플랫폼을 활용한 비대면 진행
- 기관 방역 철자: 주 1회
- 내방 시 발열체크, 방문록 작성 등 감염병 관리

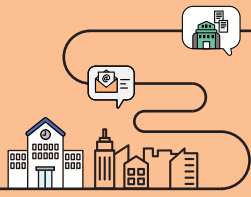

# 시립서울천문대

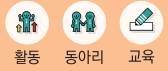

## 프로그램 안내

프로그램명	내용	대상 (정원)	기간	신청방법	비용	진행방법	담당부서 (연락처)
도심 속 별빛산책	■ 매주 금, 토요일 운영되는 상시 천문교육 프로그램	6세 이상 (70명)	금, 토 19:00~21:00 (동절기) 20:30~21:30 (하절기)	홈페이지 신청	5,000~ 7,000원	<input type="checkbox"/> 비대면 <input checked="" type="checkbox"/> 대면	천문과학 특화팀 2204-3190
단체 별자리여행	■ 20명 이상 학교 및 기관 단체 대상 수요자 맞춤형 천문교육 프로그램	유치원생, 초·중·고등, 대학생, 성인	협의 후 결정	전화접수	4,000~ 6,000원	<input type="checkbox"/> 비대면 <input checked="" type="checkbox"/> 대면	
우리는 천문학자	■ 천문에 관심 있는 학생들을 대상으로 심화적인 천문교육 프로그램	초·중·고등	협의 후 결정	전화접수	6,000원	<input type="checkbox"/> 비대면 <input checked="" type="checkbox"/> 대면	
창의과학 아카데미	■ 물리, 화학, 생물, 지구과학 등 기초과학 분야의 과학 수업 진행	초등 1~6학년	매월 1회	인터넷 접수	20,000원	<input type="checkbox"/> 비대면 <input checked="" type="checkbox"/> 대면	
별난 탐사단	■ 계절별 천체관측과 별자리, 천문과학 교육 등	초등 1~6학년	매월 1회 연 12회	홈페이지 신청	25,000원	<input type="checkbox"/> 비대면 <input checked="" type="checkbox"/> 대면	
별빛우주 과학캠프	■ 지방 천문유관기관과 교류와 연계를 통해 진행되는 천문캠프	초등 4~6학년	1박 2일	이메일 신청	별도 공지	<input type="checkbox"/> 비대면 <input checked="" type="checkbox"/> 대면	
천문천체 관측동아리	■ 천체관측에 관심 있는 학생이 모여 월별 정기적으로 관측회 진행	초등 6학년 ~ 중등 2학년	월 1~2회	연초 이메일 신청	연회비 및 활동비 별도 공지	<input type="checkbox"/> 비대면 <input checked="" type="checkbox"/> 대면	

'별난 세상과 함께하는 별자리 여행' 도시에서 별에 대한 교육과 우주를 체험할 수 있는 기회를 제공하기 위해 서울시가 건립하고 (사)흥사단이 운영하는 시립서울천문대가 있습니다. 밤하늘의 낭만을 18m 돔 스크린과 600mm 대형망원경에 담아 서울시민들에게 별빛을 돌려드리고자 다양한 프로그램을 구상, 운영하고 있습니다.

주 소 : 서울시 광진구 구천면로 2

전화번호 : 02)2204-3190

팩스번호 : 02)2204-3150

이 메 일 : astroseoul@naver.com

홈페이지 : www.astroseoul.or.kr

프로그램명	내 용	대 상 (정원)	기 간	신청방법	비 용	진행방법	담당부서 (연락처)
천문과학지식 봉사동아리	■ 천문과학에 흥미를 가진 학생이 모여 지식봉사를 실현하는 동아리	중등 2학년 ~ 고등 2학년	월 1~2회	연초 이메일 신청	연회비 및 활동비 별도 공지	■ 비대면 ■ 대면	천문과학 특화팀 2204-3190
별찬 서포터즈	■ 천문 동아리 대학생이 모여, 천문과학 보급을 위한 프로그램 기획 및 진행하는 서포터즈	대학생	월 1~2회	이메일 신청	무료	■ 비대면 ■ 대면	
별난 공개관측회	■ 일식, 월식, 유성우 등 다양한 천문현상과 천체를 유튜브 스트리밍으로 시청하는 프로그램	유치원생, 초·중·고등, 대학생, 성인	월 1회	유튜브 시청	무료	■ 비대면 ■ 대면	
기관연계 사업	■ 학교 및 도서관 등 직접 기관에 찾아가서 진행하는 천문교육		협의 후 결정	전화접수	협의 후 결정	□ 비대면 ■ 대면	
우주 (Would you) 톡투미	■ 다양한 우주를 주제로 궁금증을 풀어보는 팟캐스트 형태의 프로그램		월 1~2회	팟빵	무료	■ 비대면 □ 대면	



## 코로나19 대응 활동 및 프로그램 안내

- 내방 상담에 대해 아크릴 가림판 및 마스크를 활용하여 비말접촉 최소화
- 1:1 학습 및 동아리활동 온라인 플랫폼을 활용한 비대면 진행
- 기관 방역 철자: 주 1회
- 내방 시 발열체크, 방명록 작성 등 감염병 관리

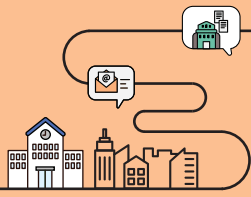

# 아름다운스쿨



## 프로그램 안내

프로그램명	내용	대상 (정원)	기간	신청방법	비용	진행방법	담당부서 (연락처)
중등 교육과정	<ul style="list-style-type: none"> <li>■ 교육상담</li> <li>■ 3년의 과정별 교육과정</li> <li>■ 소통과 성장에 맞추어 대안적 교육 프로그램 진행</li> </ul>	만13~16세	연중	원서접수 정시모집: 12월 수시모집: 정원시	월 45만원	<input type="checkbox"/> 비대면 <input checked="" type="checkbox"/> 대면	2201-8190-1
고등, 청년 별별랩과정	<ul style="list-style-type: none"> <li>■ 교육상담</li> <li>■ 1년 단위 무학년 교육과정 운영</li> <li>■ 참여자의 주도로 기획하고 진행되는 모듈형 교육 프로그램</li> <li>■ 참여자는 자신이 원하는 활동, 수업을 직접 만들고 참여자를 모집하며 강사를 섭외하여 자기 필요에 맞는 배움 진행</li> </ul>	만16세~23세	연중	원서접수 (자기소개서) 정시모집 :1월 수시모집 :정원시	월 25만원 ~45만원	<input type="checkbox"/> 비대면 <input checked="" type="checkbox"/> 대면	2038-2836
목공작업장	<ul style="list-style-type: none"> <li>■ 대안학교 청소년을 중심으로 프로그램을 운영하며 마을과 청소년이 만나는 마을 목공소 운영</li> <li>■ 전통공구를 사용한 문턱 낮은 목공 프로그램</li> <li>■ 우드펜 제작 생업, 맞춤가구 주문 제작 등 청소년, 청년의 생업 시도</li> <li>■ 학교밖 청소년 목공 프로그램, 지역 성인 목공 프로그램, 지역 교육센터 목공 수업 위탁 진행, 방과 후 동아리 목공 교실 운영</li> <li>■ 우드펜, 나무도마 원데이클래스 운영</li> </ul>	청소년, 성인 (4~5인 그룹)	상시	전화, 방문상담	1회	<input type="checkbox"/> 비대면 <input checked="" type="checkbox"/> 대면	2201-8190 2038-2836



학교 밖 청소년들을 위한 대안적 학습과 대안적 진로개발을 통해, 청(소)년들이 무한 경쟁과 상호 단절된 사회문화를 극복하고 행복한 삶을 추구함으로써 건강한 사회의 일원으로 성장하도록 지원함을 목적으로 합니다.

주 소 : 서울시 광진구 자양로 278, 4층

전화번호 : 02)2201-8190

팩스번호 : 02)6499-2837

이 메 일 : bfschool@daum.net

홈페이지 : www.starttogether.or.kr

프로그램명	내 용	대 상 (정원)	기 간	신청방법	비 용	진행방법	담당부서 (연락처)
시설대관	<ul style="list-style-type: none"> <li>■ 장미, 여우 : 최대 12명 수용/ 7평 (40"모니터/노트북 각 1대, 책상, 의자)</li> <li>■ 꿈 : 최대 6명 수용/ 3평 (40"모니터/노트북 각 1대, 책상, 의자)</li> <li>■ 소행성 : 최대 8명 수용 가능/ 5평 (40"모니터/노트북 각 1대, 책상, 의자)</li> <li>■ 흙, 바오밥 : 최대 30명 수용/ 25평 (약30평, 빔프로젝트/스크린/노트북 각1대, 무선마이크+앰프, 책상, 의자, 냉난방)</li> <li>■ 목공작업장 공간 : 최대 5명 수용/30평 (각종 기자재)</li> </ul>	지역주민 및 지역단체	<p>평일 17:00~20:00</p> <p>주말 9:00~20:00</p>	<p>전화, 방문상담 사용일</p> <p>1주일 전까지 대관사용 신청서, 유선 등을 통해 신청접수</p>	<p>4층 (1시간기준) 24,000원 추가시간 당 10,000원</p> <p>장미/여우 (1시간기준) 10,000원</p> <p>추가시간 당 5,000원</p> <p>소행성/꿈 (1시간기준) 5,000원 추가시간 당 5,000원</p> <p>목공작업장 별도협의</p>	<p>□ 비대면 ■ 대면</p>	2201-8190 2038-2836



## 코로나19 대응 활동 및 프로그램 안내

- 식사시 1인 식탁사용과 타인과 대화하지 금지
- 1:1 학습멘토링 활동 온라인 플랫폼을 활용한 비대면 진행 및 등교 수업시 마스크착용
- 기관 방역 철저 : 매일 1회
- 내방 시 발열체크, 방문록 작성 등 감염병 관리

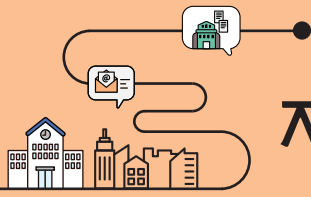

# 자양종합사회복지관



## 프로그램 안내

프로그램명	내용	대상 (정원)	기간	신청방법	비용	진행방법	담당부서 (연락처)
사례관리	<ul style="list-style-type: none"> <li>강점관점 통합사례관리 대상자 발굴, 초기상담, 욕구사정, 사례회의, 서비스 개입 및 연계, 점검 및 평가, 사후 관리 등</li> </ul>	자양1~4동, 화양동 거주 지역주민	상시	전화 또는 내방 상담	무료	<input type="checkbox"/> 비대면 <input checked="" type="checkbox"/> 대면	사례관리팀 458-1664
희망온돌	<ul style="list-style-type: none"> <li>갑작스런 위기상황에 처한 저소득층 가정에 긴급생계비, 주거비, 의료비, 기타 긴급비, 물품지원</li> </ul>	자양1~4동, 화양동 거주 중위소득 120%이하 취약계층	상시	전화 또는 내방 상담	무료	<input type="checkbox"/> 비대면 <input checked="" type="checkbox"/> 대면	
어깨동무 교실	<ul style="list-style-type: none"> <li>저소득가정 아동 통합지원 프로그램</li> <li>간식지원, 방학 중 중식지원, 그룹별 특별 활동, 취미개발활동, 문화체험 등</li> </ul>	저소득가정 초등학생	목 (16:30 ~18:00)	내방 또는 전화 문의	무료	<input checked="" type="checkbox"/> 비대면 <input checked="" type="checkbox"/> 대면	서비스제공1팀 가족기능강화 458-1664
THE패밀리	<ul style="list-style-type: none"> <li>저소득 초등학생 가정을 위한 여가지원 프로그램</li> <li>가족취미개발활동, 문화체험활동 등</li> </ul>	저소득 초등학생 가족	월1회 매월 일정 변경	내방 또는 전화 문의	무료	<input checked="" type="checkbox"/> 비대면 <input checked="" type="checkbox"/> 대면	
학교사회 사업	<ul style="list-style-type: none"> <li>학교로 찾아가는 프로그램</li> <li>인성교육, 공동체의식프로그램</li> <li>각 프로그램 회기 및 일정은 담당자 협의 후 결정</li> </ul>	광진구 내 초등학교	3~12월 신청학교와 논의 후 결정	신청서제출, 학교-기관 협약체결	무료	<input type="checkbox"/> 비대면 <input checked="" type="checkbox"/> 대면	
시그널캠프	<ul style="list-style-type: none"> <li>학교에서 진행하는 1박2일 캠프</li> <li>텐트설치·해체, 조별미션, 요리대회, 소통프로그램 등</li> </ul>	광진구 내 중·고등학교	5~9월 신청학교와 논의 후 결정	신청서제출, 학교-기관 협약체결	무료/ 진행비 일부 학교부담	<input type="checkbox"/> 비대면 <input checked="" type="checkbox"/> 대면	
청·사·진	<ul style="list-style-type: none"> <li>사회복지사 진로직업체험</li> <li>사회복지사, 사회복지관의 이해</li> <li>사회복지 현장체험</li> </ul>	광진구 내 중학교 (회기당 15명 내외)	4~12월 신청학교와 논의 후 결정	전화 문의	무료	<input checked="" type="checkbox"/> 비대면 <input checked="" type="checkbox"/> 대면	
늘해랑교실	<ul style="list-style-type: none"> <li>청소년 봉사활동 동아리</li> <li>효 실천 봉사활동 기획·진행</li> <li>효 실천 캠페인 등</li> </ul>	저소득가정 중·고등학생	월 2회 매월 일정변경	전화 문의	무료	<input checked="" type="checkbox"/> 비대면 <input checked="" type="checkbox"/> 대면	

지역주민이 원(ONE)하는 복지관을 만들겠습니다.  
 Open 열린 마음으로 소통하며 주민에게 다가가는 복지관  
 New 새로운 각오와 도전으로 변화를 추구하는 복지관  
 Emotion 진실된 마음으로 주민에게 감동을 주는 복지관

주 소 : 서울특별시 광진구 자양번영로 35

전화번호 : 02)458-1664~5

팩스번호 : 02)2201-1629

이 메 일 : jayang@jayang.or.kr

홈페이지 : http://www.jayang.or.kr

프로그램명	내 용	대 상 (정원)	기 간	신청방법	비 용	진행방법	담당부서 (연락처)
일반찬배달	<ul style="list-style-type: none"> <li>■ 청소년 봉사활동</li> <li>■ 거동불편 어르신 일반찬 배달</li> <li>■ 어르신 안부확인 및 말벗활동</li> </ul>	중·고등학생	매주 월, 목 (15:30-18:00)	전화 문의	무료	<input type="checkbox"/> 비대면 <input checked="" type="checkbox"/> 대면	서비스제공 지역사회보호 458-1664
동화	<ul style="list-style-type: none"> <li>■ 어르신과 함께하는 프로그램 기획·준비·진행</li> <li>■ 1·3세대 소통 증진활동</li> </ul>	중·고등학생	매월 3주 토 (9:00-12:00)	전화 문의	무료	<input checked="" type="checkbox"/> 비대면 <input checked="" type="checkbox"/> 대면	
공간대여	<ul style="list-style-type: none"> <li>■ 자녀양육, 취미생활 공유, 봉사활동 등 다양한 주제의 자발적 주민모임을 대상으로 공간대여</li> <li>■ 복지관 각종 프로그램실</li> <li>■ 월 2회 활동 시 이용가능</li> </ul>	5명 이상 지역주민	월~토 (9:00~18:00) 최대 2시간 ※장소/일정은 담당자와 논의 후 결정	유선, 내방 상담 후 신청서제출	무료	<input type="checkbox"/> 비대면 <input checked="" type="checkbox"/> 대면	지역사회조직팀 458-1665
시설대관	<ul style="list-style-type: none"> <li>■ 유료대관 - 복지관 5층 집회실 - 복지관 지하1층 강당</li> </ul>	지역주민 및 지역단체	월~토 ※장소/일정은 담당자와 논의 후 결정	유선, 내방 상담 후 신청서제출	유료 (사용내역별 상이)	<input type="checkbox"/> 비대면 <input checked="" type="checkbox"/> 대면	



## 코로나19 대응 활동 및 프로그램 안내

- 기관 내 마스크 의무착용
- 내방 상담 등 대면 활동 진행 시 아크릴 가림판을 활용하여 비말 접촉 최소화
- 전화 및 비대면 플랫폼을 활용한 비대면 진행
- 기관 방역 철저 : 일 2회
- 내방 시 발열체크, 방명록(전자출입명부) 작성 등 감염병 관리

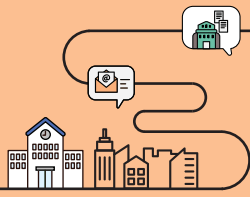

# 중곡종합사회복지관



## 프로그램 안내

프로그램명	내용	대상 (정원)	기간	신청방법	비용	진행방법	담당부서 (연락처)
사례관리	■ 만성적이고 복합적인 문제를 가진 개인, 가족을 개별화하여 상당기간 함께하면서 당사자와 지역사회가 여러 자원을 활용하여 복지를 이루고 더불어 살게 도울 수 있도록 도움	중곡1~4동, 군자동, 능동에 거주하는 지역주민	상시	내방 혹은 전화문의	무료	<input type="checkbox"/> 비대면 <input checked="" type="checkbox"/> 대면	사례관리팀 3436-4316
희망온돌	■ 복지사각지대 취약계층을 발굴, 경제적 지원을 통해 삶의 안정화를 도모하고 지역 내 자생단체와 함께 지역공동체 기능과 네트워크를 활성화	중곡1~4동, 군자동, 능동에 거주하는 중위소득 120%이하 취약계층	20년 4월 ~21년 3월		무료	<input type="checkbox"/> 비대면 <input checked="" type="checkbox"/> 대면	
사회교육	■ 아동피아노 ■ 아동미술	초등학생	상시		아동피아노 (65,000원~80,000원) 아동미술 (45,000원)	<input type="checkbox"/> 비대면 <input checked="" type="checkbox"/> 대면	서비스제공1팀 3436-4316
아띠아띠	■ 발달장애 저학년 아동의 핸드벨 놀이를 통해 사회성을 높여 학교적응력 향상 프로그램	발달장애 저학년 아동 (초1~3)	3~12월		연 50,000원	<input type="checkbox"/> 비대면 <input checked="" type="checkbox"/> 대면	서비스제공2팀 3436-4316
생각나라	■ 연극 활동을 통해 발달장애아동의 자기 표현력 향상 및 아동의 환경(가정, 학교) 네트워크를 통한 긍정적인 변화 도모	발달장애 저학년 아동 (초4-6)	3~12월		연 50,000원	<input type="checkbox"/> 비대면 <input checked="" type="checkbox"/> 대면	
우리가 세상을 바라보는 시각	■ 사진표현 활동을 통한 발달장애 청소년의 긍정적인 자아존중감 확립 프로그램	발달장애 청소년 (만 13세~18세)	3~12월		무료	<input type="checkbox"/> 비대면 <input checked="" type="checkbox"/> 대면	
튼튼교실	■ 건강한 성장환경에 어려움이 있는 영양 불균형 교육소외아동을 대상으로 신체적·심리적 개입을 통한 학교생활적응력 향상 사업	초 1~6 중 영양불균형 아동 (과체중)	4~12월		무료	<input type="checkbox"/> 비대면 <input checked="" type="checkbox"/> 대면	
소중함과 깨달음	■ 지역주민에게 영상을 활용하여 감정에 대한 인지·표현력을 강화하여 타인의 감정을 돌보고 질문하는 역량을 강화하고 스스로 자신과 타인의 소중함을 깨달아 생명존중 의식을 확대	지역주민	3~12월		무료	<input type="checkbox"/> 비대면 <input checked="" type="checkbox"/> 대면	
특수치료	■ 장애아동의 발달지연에 맞는 영역별 특수치료 제공(언어, 인지, 미술, 놀이, 감각통합치료)	아동·청소년	상시		1회 30,000원	<input type="checkbox"/> 비대면 <input checked="" type="checkbox"/> 대면	
아름다운 이웃, 우리동네 나눔가게	■ 지역 내 도움이 필요한 소외계층들의 욕구를 기반으로 한 나눔가게 발굴 및 연계	지역주민	상시		무료	<input type="checkbox"/> 비대면 <input checked="" type="checkbox"/> 대면	지역사회조직팀 3436-4316

인간존중의 가치로 이웃사랑을 실천하여 행복한 삶에 동행하는  
중곡종합사회복지관입니다.

주 소 : 서울시 광진구 용마산로3길 62

전화번호 : 02)3436-4316

팩스번호 : 02)453-4317

이 메 일 : chunggok1@hanmail.net

홈페이지 : http://www.chunggok.org

프로그램명	내 용	대 상 (정원)	기 간	신청방법	비 용	진행방법	담당부서 (연락처)
행복 나눔가게	■ 지역주민들에게 녹색소비와 친환경제품 사용을 독려하여 친환경의식을 확산	지역주민	상시	내방 혹은 전화문의	-	<input type="checkbox"/> 비대면 <input checked="" type="checkbox"/> 대면	지역사회조직팀 3436-4316
책읽는마을 도서관	■ 도서관 봉사회 회원들이 주체적으로 운영 하는 지역 내 도서관 (보드게임, 백일장 등)	지역주민	상시		무료	<input type="checkbox"/> 비대면 <input checked="" type="checkbox"/> 대면	
지구본 (Born)	■ 초등 중학년(3-4학년)학생들을 대상으로 환경에 대한 도서를 활용하여 독후활동을 진행함으로써 환경문제에 대한 인식 향상	광진구 내 초등학교 3~4학년	9월 중		무료	<input type="checkbox"/> 비대면 <input checked="" type="checkbox"/> 대면	
자원봉사자 육성 및 관리	■ 복지관에서 진행하는 다양한 사업을 효과 적이고 효율적으로 수행하기 위해 필요한 인적자원인 자원봉사자를 육성 및 관리	자원봉사를 희망하는 누구나	상시		무료	<input type="checkbox"/> 비대면 <input checked="" type="checkbox"/> 대면	
청소년 생명존중 동아리 (청명리 2기)	■ 청소년을 대상으로 생명존중에 대한 의식함양 및 역량을 강화하고 활동을 통해 지역사회 확산 도모	광진구 내 중등 2~3학년, 고등1학년	3~12월		무료	<input type="checkbox"/> 비대면 <input checked="" type="checkbox"/> 대면	
시설대관	<ul style="list-style-type: none"> <li>■ 공감방(30명 규모)</li> <li>■ 기쁨방(20명 규모)</li> <li>■ 나눔방(25명 규모)</li> <li>■ 희망방(18명 규모)</li> <li>■ 강당(100명 규모)</li> </ul>	지역주민	상시	개별 문의	전화 문의	<input type="checkbox"/> 비대면 <input checked="" type="checkbox"/> 대면	운영기획팀 3436-4316
	    						
	<p>▲ 공감방                      ▲ 기쁨방                      ▲ 나눔방                      ▲ 희망방                      ▲ 강당</p>						



## 코로나19 대응 활동 및 프로그램 안내

- 기관 내 마스크 착용 및 발열체크, 방역록 작성 등 감염병 관리
- 현재 복지관 휴관으로 사회교육 프로그램은 미진행
- 집단 프로그램의 경우 1:1 개별 프로그램, 비대면 플랫폼을 활용하는 등의 방법으로 변경하여 진행
- 복지관 내 아크릴 가림판, 개별 가림판 등을 활용하여 진행
- 1:1 멘토링 활동 관내 혹은 밀집 공간을 피해 진행
- 기관 방역 철저 : 일 2회

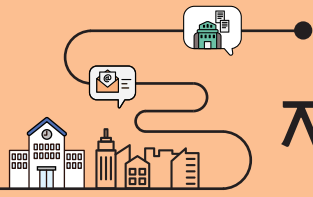

# 지역아동센터



지역에서 보호를 필요로 하는 아동·청소년에게 사회복지 통합서비스를 제공하고 아동·청소년의 권리를 보호하기 위한 생존권, 복지권, 발달권, 학습권이 보장되도록 돕는 기관.  
아동과 청소년을 위한 문화공간으로서 다양한 프로그램과 교육을 통해 아이들의 건강한 삶과 스스로 변화할 수 있는 용기를 만들어주는 시설.

## 프로그램 안내

프로그램명	내용	대상 (정원)	기간	신청방법	비용	진행방법	담당부서 (연락처)
보호프로그램	■ 지역사회 내 아동 돌봄, 일상 및 건강 생활지원, 생활예절교육, 위생지도, 급식 제공, 안전 교육 등	센터별 상이 (해당센터 문의)		해당센터 직접문의 혹은 담당부서 전화문의 (450-1399)	무료	기준에 따라 이용 아동 선정	아동청년과 450-1402
교육프로그램	■ 학년별 교과학습지도, 독서지도, 특기 적성 예체능활동, 인권교육, 자치회의 등						
문화프로그램	■ 문화체험, 견학, 캠프, 공동체 활동, 놀이 활동 지원, 특기 적성 프로그램 지원 등						
정서지원 프로그램	■ 상담·정서적 지원, 부모 교육, 가정방문, 결연 후원, 아동 사례 관리, 가족 지원						
지역사회연계 프로그램	■ 지역 내 인적·물적 자원을 연계, 결연 후원, 지역 복지 활동 등						

## 관내 기관 현황

기관명	전화번호	주소	기관명	전화번호	주소
경희 지역아동센터	02)463-7032	킨고령로7길 54 1층 (중곡 3동)	푸른꿈 지역아동센터	02)3437-2876	자양로71-7, 2층 (자양 1동)
꿈나래 지역아동센터	02)494-1898	영화사로9, 3층 (중곡 4동)	한사랑 지역아동센터	02)499-0971	동일로54길 20, 1층 (군자동)
새날 지역아동센터	02)498-0404	아차산로26길 22, 2층 (자양 4동)	해피엘 지역아동센터	02)3436-6853	자양변영로16 2층 (자양 2동)
새빛 지역아동센터	02)3436-6852	아차산로330 1층 (자양 1동)	행복한 지역아동센터	02)454-8891	광나루로37길 43, 1층 (구의 2동)
신양하늘꿈 지역아동센터	02)463-4114	동일로44-10, 2층 (자양 4동)	희망샘 지역아동센터	070)4138-0060	킨고령로137 (중곡 4동)
어린이나라 지역아동센터	02)446-5642	자양로22길 58 2층 (구의 1동)	1318해피존새움터 지역아동센터	02)458-1813	자양로71-7, 3층 (자양 1동)
진성 지역아동센터	02)3437-7293	용마산로26길10 2층 (중곡 4동)	중곡지역아동센터	02)457-7179	자양로53길 69, 3층 (중곡4동)

# 우리동네키움센터



## 광진1호점(자양 우리동네키움센터)

주 소 : 서울시 광진구 자양변영로 35, 4층

전화번호 : 02)458-0612

이 메 일 : hyojin1979@naver.com

홈페이지 : <https://icare.seoul.go.kr>

카 페 : <http://cafe.daum.net/jayangkiuum1>

## 광진2호점(꿈 정함 우리동네키움센터)

주 소 : 서울시 광진구 자양로3가길 28, 2~3층

전화번호 : 02)3437-9439

팩스번호 : 02)3437-9440

이 메 일 : vision\_1120@naver.com

홈페이지 : <http://cafe.naver.com/ggumjeongham>

## 프로그램 안내

프로그램명	내 용	대 상 (정원)	기 간	신청방법	비 용	진행방법	담당부서 (연락처)
기본돌봄	<ul style="list-style-type: none"> <li>■ 출결확인</li> <li>■ 발열체크 및 건강상태 확인</li> <li>■ 일상생활교육</li> <li>■ 간식지도</li> <li>■ 5대 안전교육</li> </ul>	센터이용 아동 정원20명	상시 (평일 운영)	센터 등록 후 이용 가능	무료	<input type="checkbox"/> 비대면 <input checked="" type="checkbox"/> 대면	지역조직팀 070-4749-0916
공동활동	<ul style="list-style-type: none"> <li>■ 숙제지도</li> <li>■ 독서지도</li> <li>■ 자유선택활동</li> <li>■ 휴식</li> </ul>					<input type="checkbox"/> 비대면 <input checked="" type="checkbox"/> 대면	사례관리팀 070-4649-0907
특별활동 (센터별 상이)	<ul style="list-style-type: none"> <li>■ 요일별 여가프로그램 진행</li> <li>- 도탈공예</li> <li>- 보드게임</li> <li>- 창의미술/신체놀이</li> <li>- 과학탐구</li> <li>- 요리활동</li> <li>- 원어민 영어</li> </ul>					<input type="checkbox"/> 비대면 <input checked="" type="checkbox"/> 대면	사례관리팀 2201-4218



## 코로나19 대응 활동 및 프로그램 안내

- 기관 자체 소독과 감염병 예방행동수칙을 철저히 준수하여 기존 프로그램을 소규모로 전환하여 안전하게 진행함.
- 휴원 시 긴급 돌봄을 통해 돌봄의 공백을 최소화함.
  - 센터 모든 이용자 마스크 착용, 발열체크, 손 소독 등 개인 위생 철저히 준수
  - 센터 이용자 외 방문 자제.
  - 불가피한 외부인 출입 시 '외부인 방문자 출입관리대장' 기록하여 관리.
  - 상담 시 비대면(전화, 문자, 카톡등 활용), 불가피한 내방 상담 시 사회적 거리 유지 후 마스크 필히 착용
  - 기관 방역 철저 : 매일 소독실시, 수시 환기 실시, 손 세척 및 세정, 방역물품 비치
  - 비상연락체계 구축 : 문제 발생 시 신속하게 대응
  - 감염병 예방 관리 교육 및 건강 수칙 지키기 시행.
  - 자세한 사항은 담당자 문의



# 광진구 청소년 이용기관 리스트

기관명	연락처	지원대상	기관소개(정보)	소재지
강남구청소년쉼터	512-7942	초4~21세 남자청소년	[남자 청소년 대상 단기쉼터] ■ 위기개입, 상담, 교육, 활동, 쉼 제공 ■ 만 19세 미만 남자 청소년이면 누구나 이용 가능 ■ 24시간 운영으로 항시 입소 가능	강남구
고드림학교	490-0713	서울시교육청 관내 고등학교 재학 중인 2,3학년 (20명)	[위탁형 대안학교] ■ 학력인정여부 : 본교의 교육과정을 이수하면 재적 학교(재학중인 학교)의 졸업장을 수여 받는 형식으로 학력인정 ■ 교과운영 : 서울시교육청 지침에 의거하여 교육과정을 기준으로 보통교과와 대안교과를 고드림학교 교육이념과 접목하여 진행	종량구
광장동 새마을 작은도서관	458-8379	전 연령	■ 월~금 13:30~17:00 운영	광장동 주민센터 내
광진구육아종합지원센터	467-1827	영유아, 부모, 예비부모 보육시설 및 종사자	[지원 대상을 위한 보육정보 제공과 보육지원] ■ 전문적인 보육정보와 다양한 프로그램 및 서비스 제공 ■ 가족지원 사업 운영	군자동
광진구자원봉사센터	450-7508	청소년 자원봉사	■ 자원봉사자 모집 및 관리, 자원봉사자 대상 교육 및 훈련 ■ 1365 자원봉사포털(gwangjin.seoulvc.kr) 활용	구의 1동
광진문화원	447-0244	광진구민	■ 광진구민 대상 문화생활을 위한 다양한 강좌 운영	구의 3동
광진장애인가족지원센터	456-0708	광진구민	■ 가족지원사업, 가족역량강화사업, 가족네트워크 사업 등 장애인과 함께 살아가는 비장애인 지원 사업 진행	자양 1동
광진정보도서관	3437-5092	전 연령	■ 월~금 09:00~20:00 운영	광장동
구의 1동 새마을 작은도서관	454-2830	전 연령	■ 월~금 10:00~17:00 운영	구의 1동 주민센터 내
구의 2동 새마을 작은도서관	458-1380	전 연령	■ 월~금 13:30~17:30 운영	구의 2동 주민센터 내
구의 제3동 도서관	454-6294	전 연령	■ 월~금 09:00~19:00 운영 ■ 토~일 09:00~17:00 운영	구의 3동 주민센터 내
국립정신건강센터	2204-0114	전 연령	■ 소아청소년 정신건강의학과 진료 (외래, 병동, 주간치료센터, 행동발달증진센터)	중곡 3동
군자동 새마을 작은도서관	465-9082	전 연령	■ 월~금 13:30~17:30 운영	군자동 주민센터 내





기관명	연락처	지원대상	기관소개(정보)	소재지
굿네이버스 좋은마음센터 서울성동지부	3443-1391	만 13세이하 아동	<ul style="list-style-type: none"> <li>■ 심리 정서적 지원 필요 아동청소년 조기발굴 및 전문적 맞춤심리정서 프로그램 제공, 복지사각 지대 아동발굴 및 통합복지사업 운영</li> <li>※ 광진구와 함께 관할 운영</li> </ul>	성동구
능동 새마을 작은도서관	453-6525	전 연령	<ul style="list-style-type: none"> <li>■ 평일 13:00~17:00 운영</li> </ul>	능동 주민센터 내
마음이랑wee센터	2286-3760	8-19세, 재학 청소년	<ul style="list-style-type: none"> <li>[학교폭력피해지원]</li> <li>■ 개인상담, 집단상담, 부모교육, 심리치료, 전문의 진단</li> <li>■ 공간제공, 멘토링, 학습지원</li> </ul>	성동구 (성동광진 교육지원청 내)
망우청소년단기쉼터	493-1388	9세~24세 여자청소년	<ul style="list-style-type: none"> <li>[여자 청소년 대상 단기쉼터]</li> <li>■ 3개월 이내 (최장 9개월) 이용가능</li> <li>■ 생활지원, 자립지원 등 다양한 보호, 복지 프로그램 진행</li> </ul>	중랑구
서울광진경찰서	2285-7402	전 연령	<ul style="list-style-type: none"> <li>■ 청소년관련 범죄 예방 및 사후관리</li> </ul>	구의 1동
서울광진지역자활센터	499-8373	근로능력이 있는 저소득층	<ul style="list-style-type: none"> <li>■ 자산형성지원, 빨래, 커피, 편의점 등 근로능력 개발지원</li> </ul>	구의 2동
서울광진학교	6715-9001	초, 중, 고등 장애 청소년	<ul style="list-style-type: none"> <li>■ 공립 특수학교</li> </ul>	구의 3동
서울금융복지상담센터	1644-0120	서울시민	<ul style="list-style-type: none"> <li>■ 가계부채 확대 예방, 가계 부채 규모 관리, 복지 서비스 연계 등</li> <li>※ 홈페이지를 통한 예약제 운영</li> </ul>	성동구 (성동구청 내)
서울동부보호관찰소 (서울동부준법지원센터)	3400-8653	10~19세 청소년	<ul style="list-style-type: none"> <li>■ 보호관찰을 조건으로 가석방 대상자 보호관찰 실시</li> <li>■ 사회봉사 및 수강명령 등을 통해 범죄예방 및 건전한 사회복귀 지원</li> </ul>	송파구
서울동부해바라기센터	3400-1700	전 연령	<ul style="list-style-type: none"> <li>[전 연령 성폭력 피해자 대상]</li> <li>■ 의료지원, 상담지원, 수사지원, 법률지원</li> </ul>	송파구
서울특별시 어린이병원	570-8000	아동·청소년	<ul style="list-style-type: none"> <li>■ 서울시 어린이들의 건강 안전망 제공과 수준 높은 공공의료서비스 제공</li> <li>■ 소아청소년과, 정신건강의학과, 발달장애센터, 가족지원센터 등 운영</li> </ul>	서초구
서울시립금천청소년쉼터	3281-8200	9~24세 여자청소년	<ul style="list-style-type: none"> <li>■ 가정 및 학교문제로 가출한 청소년의 보호와 상담을 위한 기관</li> <li>■ 보호기간 : 3개월(※2회 연장 시 9개월)</li> </ul>	강남구



# 광진구 청소년 이용기관 리스트

기관명	연락처	지원대상	기관소개(정보)	소재지
서울시립용산청소년 일시쉼터	1899-1318	9~24세 청소년	<ul style="list-style-type: none"> <li>■ 청소년들에 대한 가출 및 비행 예방, 가출 청소년의 긴급생활지원, 상담 및 교육, 복귀 등을 지원</li> <li>- 주간 : 남녀 청소년 이용 가능</li> <li>- 야간 : 여자청소년 숙박 가능</li> </ul>	용산구
서울시립청소년여건강센터 나는봄	6227-1543	만12~24세 여자청소년	<ul style="list-style-type: none"> <li>■ 위험환경에 노출된 여자 청소년의 건강권회복을 위해 서울시에서 설립한 의료, 교육 심리 등 통합적 지원기관</li> <li>■ 가출, 미혼모 및 기타 건강 돌봄 지원 사업</li> <li>■ 성폭력, 임신, 성매매 등 성건강 위기로부터의 보호</li> </ul>	마포구
서울시립청소년성문화센터 아하	2677-9220	아동, 청소년	<p>[청소년 성교육 및 상담 전문기관]</p> <ul style="list-style-type: none"> <li>■ 다양한 체험교육공간, 찾아가는 성교육, 그 외 상담 운영</li> </ul>	영등포구
서울시청소년상담복지센터 일시보호소	2285-1318 / 1388	9~24세 청소년	<ul style="list-style-type: none"> <li>■ 위기 아동, 청소년에 대한 긴급구조 및 일시보호 등</li> </ul>	중구 서울시 청소년상담 복지센터 내
서울시 청소년지원센터 꿈드림	2285-1318 / 1388	9~24세 학교 밖 청소년	<ul style="list-style-type: none"> <li>■ 학업중단 청소년(학교 밖 청소년) 대상 맞춤형 통합 지원</li> </ul>	중구 서울시 청소년상담 복지센터 내
서울시 학교밖청소년 지원센터	2675-1319	학교 밖 청소년	<ul style="list-style-type: none"> <li>■ 학교 밖 청소년의 자립과 성장을 위한 종합적인 지원</li> </ul>	강남구 청소년 드림센터 내
서울장학재단	725-2557	고등학생, 대학생	<ul style="list-style-type: none"> <li>■ 서울의 인재를 발굴 육성하기 위해 경제적 어려움을 겪고 있는 학생들에게 장학금 지원</li> <li>■ 대학생 장학금, 고등학생 장학금, 장학생 성장 지원 사업 등</li> </ul>	마포구
서울특별시립 청소년드림쉼터	2051-1371	9~24세 가출청소년	<ul style="list-style-type: none"> <li>■ 가출 청소년 보호사업, 상담지원, 사회성향상 프로그램 운영 등</li> <li>- 남자청소년 : 주,야간</li> <li>- 여자청소년 : 주간(20시까지)</li> </ul>	강남구
서울특별시 한부모가족 지원센터	861-3020	한부모가족 및 미혼모, 미혼부 대상	<ul style="list-style-type: none"> <li>■ 한부모와 두리모(미혼모), 미혼부 가족의 생활 안정 및 자립</li> <li>■ 역량강화를 위한 종합서비스 제공</li> </ul>	구로구
성동광진Wee센터	2205-3633	광진구 초중고 학생, 학부모 및 교사	<ul style="list-style-type: none"> <li>■ 가정, 학교, 사회속에 있는 위기학생 및 부적응 학생들을 위한 교육지원청 차원의 전문상담기관</li> <li>■ 심리평가, 개인상담, 집단상담, 대안교실, 학교 지원</li> </ul>	군자동 장안초등학교 내



기관명	연락처	지원대상	기관소개(정보)	소재지
자양 1동 새마을 작은도서관	446-0135	전 연령	■ 월~금 13:00~17:00 운영	자양 1동 주민센터 내
자양 2동 새마을 작은도서관	498-9963	전 연령	■ 월~금 13:30~17:30 운영	자양 2동 주민센터 내
자양 3동 새마을 작은도서관	458-4525	전 연령	■ 월~금 10:00~16:00 운영	자양 3동 주민센터 내
자양 4동 새마을 작은도서관	462-0395	전 연령	■ 월~금 13:00~17:00 운영	자양공공 힐링센터 내
자양전통시장 도서관	6349-0809	전 연령	■ 화~토 09:00~18:00 운영	자양전통시장 쉼터 내
자양 제4동 도서관	465-0737	전 연령	■ 월~금 09:00~19:00 운영 ■ 토~일 09:00~17:00 운영	자양 4동 주민센터 내
정립회관	446-1237	신체장애 아동, 청소년, 성인	■ 장애인 재활복지관, 의료, 스포츠 여가활동, 장애인 정보제공	구의 2동
중곡 1동 새마을 작은도서관	461-9058	전 연령	■ 월·수 09:00~17:00 운영 ■ 화·목·금 13:00~17:00 운영	중곡 1동 주민센터 내
중곡 2동 새마을 작은도서관	458-7036	전 연령	■ 월·수·금 10:00~17:00 운영 ■ 화·목 13:00~17:00 운영	중곡 2동 주민센터 내
중곡 3동 새마을 작은도서관	462-4916	전 연령	■ 월~금 10:00~17:00 운영	중곡 3동 주민센터 내
중곡 4동 새마을 작은도서관	2201-8509	전 연령	■ 월~금 10:00~17:00 운영	중곡 4동 주민센터 내
중곡문화체육센터 도서관	3408-4960	전 연령	■ 월~금 09:00~22:00 운영 ■ 토~일 09:00~17:00 운영	중곡문화체육센터 내
참다울학교	2204-0257	정신질환으로 인해 3개월 이상 장기입원 및 장기치료를 요하는 청소년	■ 병원 내 학교로 치료 및 학습 병행 (소아청소년기 정신장애로 인하여 장기간 입원 및 중간치료를 필요로 하지만 이로 인하여 정상적인 학교생활을 할 수 없는 경우)	중곡 3동 국립정신건강센터 내
초록우산어린이재단 남부지역본부	3453-6720	만 18세 이하 아동, 청소년	■ 국내외 아동복지사업, 모금사업 등 아동복지전문 기관	강남구
한국자살예방센터	439-2384	전 연령	■ 자살위기 및 심리적 문제(대인기피증, 공포증, 우울증, 기타 신경경적 문제 등)에 대한 전문적 치료 및 지원	중랑구
화양동 새마을 작은도서관	461-2638	전 연령	■ 평일 13:00~17:00 운영	화양동 주민센터 내
희년의집	453-1366	여성	■ 가정폭력 및 피해상담 등 여성상담소 운영	자양 1동
1365 자원봉사포털	www.1365.go.kr	전 연령	■ 봉사활동 안내 및 시간 지급, 봉사교육 진행	—

# 색인(서비스 별 분류)

## 상담

연번	기관명	페이지
1	광장종합사회복지관	4
2	광진교육복지센터	6
3	광진구건강가정·다문화가족지원센터	8
4	광진구드림스타트	10
5	광진구 위기가정통합지원센터	11
6	광진구청신건강복지센터	12
7	광진구청소년상담복지센터	14
8	광진구청소년지원센터 꿈드림	16
9	시립광진인터넷중독예방상담센터	20
10	아름다운스쿨	28
11	자양종합사회복지관	30
12	중곡종합사회복지관	32
13	광진장애인가족지원센터	36
14	굿네이버스 좋은마음센터 서울성동지부	37
15	마음이랑wee센터	37
16	서울금융복지상담센터	37
17	서울동부해바라기센터	37
18	서울시립청소년성문화센터 아하	38
19	서울시청소년지원센터 꿈드림	38
20	서울시학교밖청소년지원센터	38
21	서울특별시한부모가족지원센터	38
22	성동광진wee센터	38
23	희년의집	39

## 경제적 지원

연번	기관명	페이지
1	광장종합사회복지관	4
2	광진구 위기가정통합지원센터	11
3	광진구청신건강복지센터	12
4	광진주민연대	13
5	광진구청소년지원센터 꿈드림	16
6	자양종합사회복지관	30
7	중곡종합사회복지관	32
8	서울장학재단	38
9	초록우산어린이재단 남부지역본부	39

## 진로

연번	기관명	페이지
1	광진구청소년상담복지센터	14
2	광진구청소년지원센터 꿈드림	16
3	광진진로직업체험지원센터"해봄"	18
4	시립광진청소년센터	24
5	아름다운스쿨	28
6	자양종합사회복지관	30
7	서울시청소년지원센터 꿈드림	38
8	서울시학교밖청소년지원센터	38

## 위기/보호

연번	기관명	페이지
1	광장종합사회복지관	4
2	광진구드림스타트	10
3	광진구 위기가정통합지원센터	11
4	광진주민연대	13
5	광진구청소년상담복지센터	14
6	광진구청소년지원센터 꿈드림	16
7	서울특별시 동부아동보호전문기관	19
8	시립광진청소년센터	24
9	아름다운스쿨	28
10	자양종합사회복지관	30
11	중곡종합사회복지관	32
12	지역아동센터	34
13	강남구청소년쉼터	36
14	국립정신건강센터	36
15	망우청소년단기쉼터	37
16	서울광진경찰서	37
17	서울동부보호관찰소	37
18	서울동부해바라기센터	37
19	서울특별시 어린이병원	37
20	서울시립금천청소년쉼터	37
21	서울시립용산청소년일시쉼터	38
22	서울시립청소년여건강센터 나는봄	38
23	서울시립청소년성문화센터 아하	38
24	서울시청소년상담복지센터 일시보호소	38
25	서울시청소년지원센터 꿈드림	38
26	서울시학교밖청소년지원센터	38
27	서울특별시립청소년드림쉼터	38
28	서울특별시한부모가족지원센터	38
29	한국자살예방센터	39

## 돌봄

연번	기관명	페이지
1	광장종합사회복지관	4
2	광진구건강가정·다문화가족지원센터	8
3	시립광진청소년센터	24
4	자양종합사회복지관	30
5	중곡종합사회복지관	32
6	지역아동센터	34
7	우리동네키움센터	35

## 공간활용

연번	기관명	페이지
1	광장종합사회복지관	4
2	시립광진청소년센터	24
3	아름다운스쿨	28
4	자양종합사회복지관	30
5	중곡종합사회복지관	32



## 교육

연번	기관명	페이지
1	광장종합사회복지관	4
2	광진교육복지센터	6
3	광진구청소년상담복지센터	14
4	광진구청소년지원센터 꿈드림	16
5	시립광진인터넷중독예방상담센터	20
6	시립광진청소년센터	24
7	시립서울천문대	26
8	시립광진청소년성문화센터"say"	22
9	아름다운스쿨	28
10	자양종합사회복지관	30
11	중곡종합사회복지관	32
12	지역아동센터	34
13	고드림학교	36
14	광장동새마을작은도서관	36
15	광진구육아종합지원센터	36
16	광진장애인가족지원센터	36
17	광진정보도서관	36
18	구의1동새마을작은도서관	36
19	구의2동새마을작은도서관	36
20	구의제3동도서관	36
21	군자동새마을작은도서관	36
22	능동새마을작은도서관	37
23	서울광진지역자활센터	37
24	서울광진학교	37
25	서울시립청소년성문화센터 아하	38
26	서울시청소년지원센터 꿈드림	38
27	서울시학교밖청소년지원센터	38
28	자양1동새마을작은도서관	39
29	자양2동새마을작은도서관	39
30	자양3동새마을작은도서관	39
31	자양4동새마을작은도서관	39
32	자양전통시장도서관	39
33	자양제4동도서관	39
34	중곡1동새마을작은도서관	39
35	중곡2동새마을작은도서관	39
36	중곡3동새마을작은도서관	39
37	중곡4동새마을작은도서관	39
38	중곡문화체육센터도서관	39
39	참다울학교	39
40	화양동새마을작은도서관	39

## 활동

연번	기관명	페이지
1	광장종합사회복지관	4
2	광진구건강가정·다문화가족지원센터	8
3	광진구드림스타트	10
4	광진구청소년지원센터 꿈드림	16
5	광진진로직업체험지원센터"해봄"	18
6	시립광진인터넷중독예방상담센터	20
7	시립광진청소년성문화센터"say"	22
8	시립광진청소년센터	24
9	시립서울천문대	26
10	아름다운스쿨	28
11	자양종합사회복지관	30
12	중곡종합사회복지관	32
13	광진문화원	36
14	광진장애인가족지원센터	36
15	서울시립청소년성문화센터 아하	38
16	서울시청소년지원센터 꿈드림	38
17	서울시학교밖청소년지원센터	38
18	정립회관	39

## 봉사활동

연번	기관명	페이지
1	광장종합사회복지관	4
2	광진구청소년지원센터꿈드림	16
3	광진진로직업체험지원센터"해봄"	18
4	시립광진청소년센터	24
5	아름다운스쿨	28
6	자양종합사회복지관	30
7	중곡종합사회복지관	32
8	광진구자원봉사센터	36
9	1365 자원봉사포털	39

## 동아리

연번	기관명	페이지
1	광장종합사회복지관	4
2	광진구청소년지원센터 꿈드림	16
3	광진진로직업체험지원센터"해봄"	18
4	시립광진청소년성문화센터"say"	22
5	시립광진청소년센터	24
6	시립서울천문대	26
7	자양종합사회복지관	30
8	중곡종합사회복지관	32
9	서울시립청소년성문화센터 아하	38
10	서울시청소년지원센터 꿈드림	38
11	서울시학교밖청소년지원센터	38

이 자료집은 저작권 보호를 받는 제작물이므로 발행처의 허락 없이 무단복제 할 수 없습니다.

**2020년**  
**광진구지역사회보장협의체**  
**아동청소년분과**  
**청아하다 - 아따백과**

---

**발행처 : 광진구지역사회보장협의체 아동청소년분과**

(광장종합사회복지관, 광진교육복지센터, 광진구정신건강복지센터, 광진구청소년  
상담복지센터, 광진구청소년지원센터 꿈드림, 광진주민연대, 서울시립광진인터넷  
중독예방상담센터, 성동광진교육지원청, 성동광진wee센터, 시립광진청소년센터,  
아름다운학교, 자양종합사회복지관, 중곡종합사회복지관, 푸른꿈지역아동센터

**발행일 : 2020. 08.**

**디자인 : 디자인홀릭**

---